

CONSENSO

INTELIGÊNCIA EM SANEAMENTO

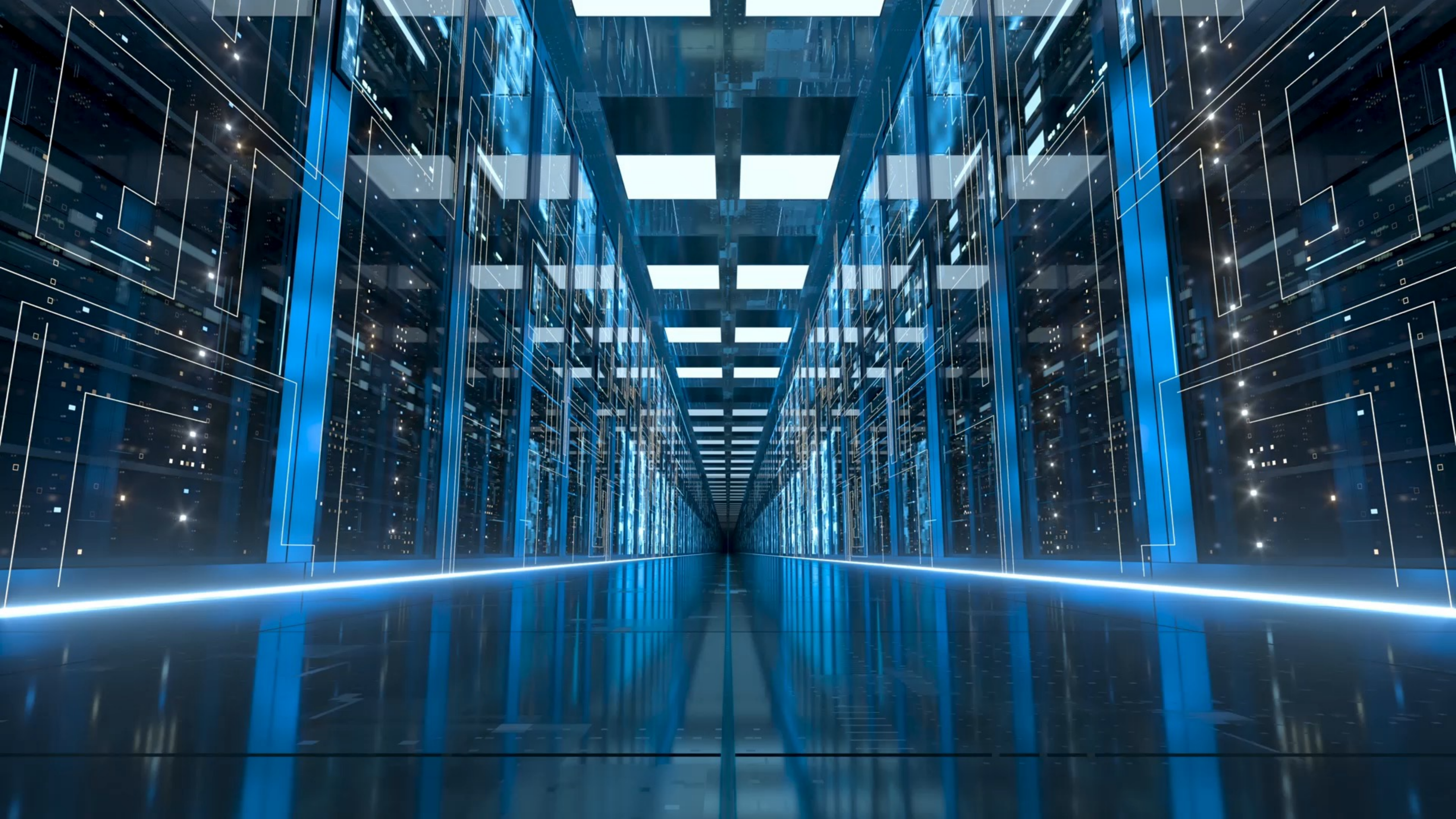



**Somos
especialistas em
Gestão
comercial de
saneamento
básico!**





CONSENSO EM NÚMEROS

10 anos

de empresa Consenso

40 anos

de experiência dos
sócios, no mercado de
Saneamento.

100+ colaboradores

Diretos, em Recife, Maceió,
Natal, São Paulo e Porto Alegre.



CONSENSO EM NÚMEROS

12 empresas atendidas
pelo Gsan Consenso

5 companhias estaduais
5 municipais e
2 privadas
são clientes do Gsan Consenso

+6 milhões
de ligações ativas.

+ R\$ 500 milhões
faturados mensalmente
pelos clientes.



Nossas soluções entregam rentabilidade através de inúmeras possibilidades de leitura de suas funcionalidades, ajudando no controle do serviço prestado e da saúde financeira do negócio.





Nossas soluções entregam **rentabilidade** através de inúmeras possibilidades de leitura de suas funcionalidades, ajudando no controle do serviço prestado e da saúde financeira do negócio.

CONSENSO gsan 3.0

O software livre GSAN 3.0 oferece integração completa e a maior cobertura funcional do mercado para gestão de saneamento.

CONSENSO analytics

Através de big data, o Consenso Analytics traz dados em tempo real para eliminar o achismo da sua gestão de processos.

CONSENSO campus

O Campus permite o acompanhamento e o registro em campo da execução de ordens de serviço operacionais a partir de um aplicativo para Android.

CONSENSO open BI

O Open BI é uma ferramenta de Business Intelligence e promove a organização de dados visando a análise estratégica para tomadas de decisões.

CONSENSO ISC – mobile

Disponível para Android, o app Mobile realiza a impressão simultânea de contas através da leitura de hidrômetro em campo.

CONSENSO o.s. app

O aplicativo para Android permite o acompanhamento da execução das ordens de serviços de cobrança, como corte visita e fiscalização.



A Plataforma de Experiência do Usuário tatodesk é uma solução omnicanal que atende a seus clientes de forma integrada, com foco na melhor experiência possível.





CONSENSO



ACESSE
NOSSO SITE