



Realização:



Desafios da prestação direta: acesso à recursos federais e a regionalização

Meunim R. de Oliveira Jr.

Coordenador Saneamento CSAN/SEMIL



A SECRETARIA - SEMIL

◆ Eixos de Atuação

- Meio Ambiente
- Recursos Hídricos e Saneamento Básico
- Energia e Mineração
- Logística e Transportes

◆ Núcleos transversais

- Integridade/Conformidade
- Planejamento estratégico
- Sustentabilidade

Meio ambiente como elemento primeiro e integrador das demais políticas públicas; a infraestrutura enquanto pilar e meio essencial ao desenvolvimento da sociedade; e a logística, imprescindível à movimentação de pessoas e cargas, garantindo a subsistência na interligação das cadeias.

REGIONALIZAÇÃO

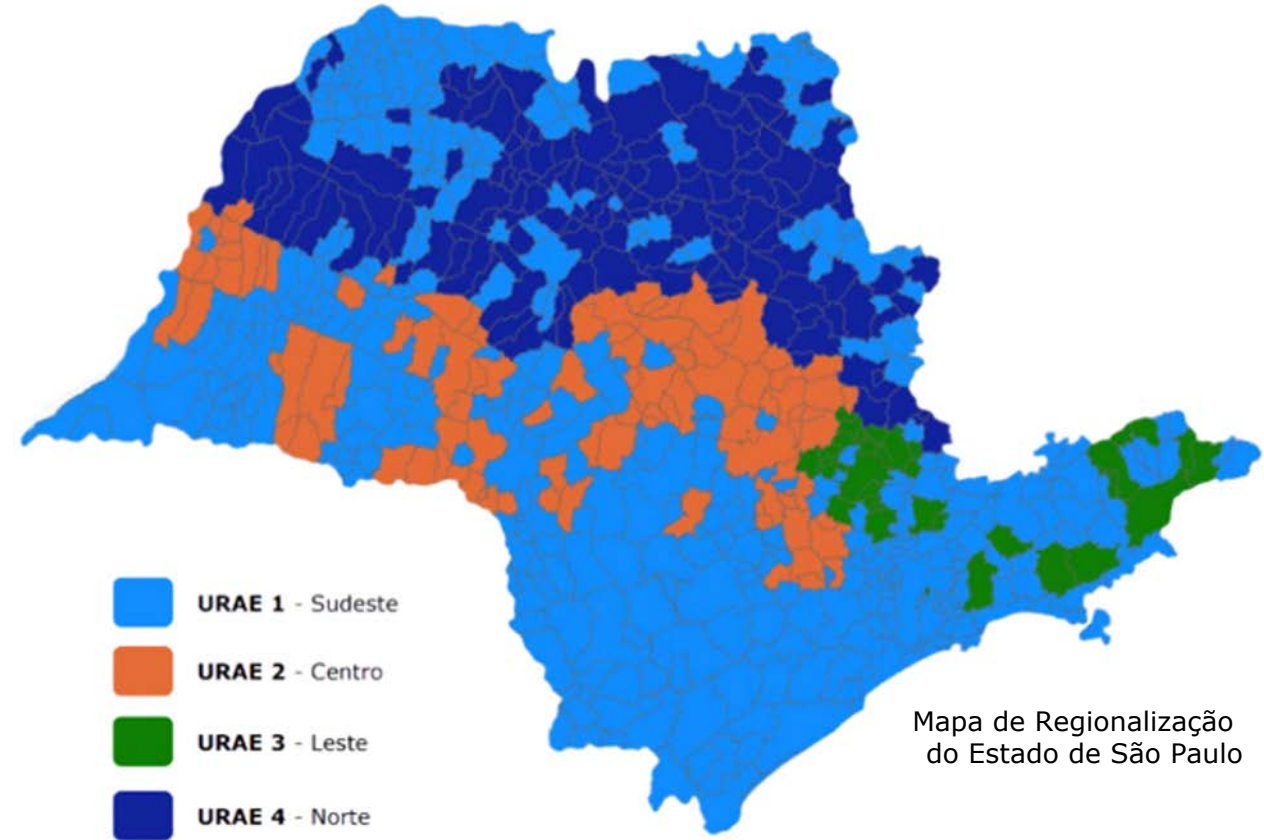

Lei Federal nº 11.445/2007

Diretrizes Nacionais do Saneamento Básico

Lei Federal nº 14.026/2020

Novo Marco do Saneamento Básico

Lei Estadual nº 17.383/2021

Criação de 4 Unidades Regionais de Saneamento Básico (URAEs)

Decreto Estadual nº 66.289/2021

Regulamenta a Lei nº 17.383/2021

Decreto Estadual nº 67.880/2023

Altera o Decreto nº 66.289/2021

NOVO MARCO LEGAL DO SANEAMENTO BÁSICO

Panorama Geral



UNIVERSALIZAÇÃO

Obriga os municípios a garantirem o acesso de **99%** da população a **água** potável e de **90%** da população à **coleta e tratamento de esgotos** até **31 de dezembro de 2033**.



REGIONALIZAÇÃO

Incentiva os municípios **a se unirem em URAEs para solução integrada**, garantindo maior escala e a melhoria da prestação dos serviços.



OBRIGAÇÃO DE LICITAR

Empresas Públicas **não** podem mais assumir contratos **sem licitação**.



Realização:



Associação Nacional dos Serviços
Municipais de Saneamento

URAE 1

MUNICÍPIOS OPERADOS PELA SABESP

Com base em similaridades...

Gestão de recursos hídricos:
Integração com os planos de bacia hidrográfica e as unidades de gerenciamento de recursos hídricos

Regiões metropolitanas:
Compartilhamento de infraestrutura, racionalidade de governança e gestão do saneamento

Desafios convergentes:
Nível atual de cobertura, prevalência de áreas informais ou rurais, tipo de solução necessária para universalizar, etc

URAE.1 – MUNICÍPIOS OPERADOS PELA SABESP

.....serão sete agrupamentos para melhoria da governança do contrato

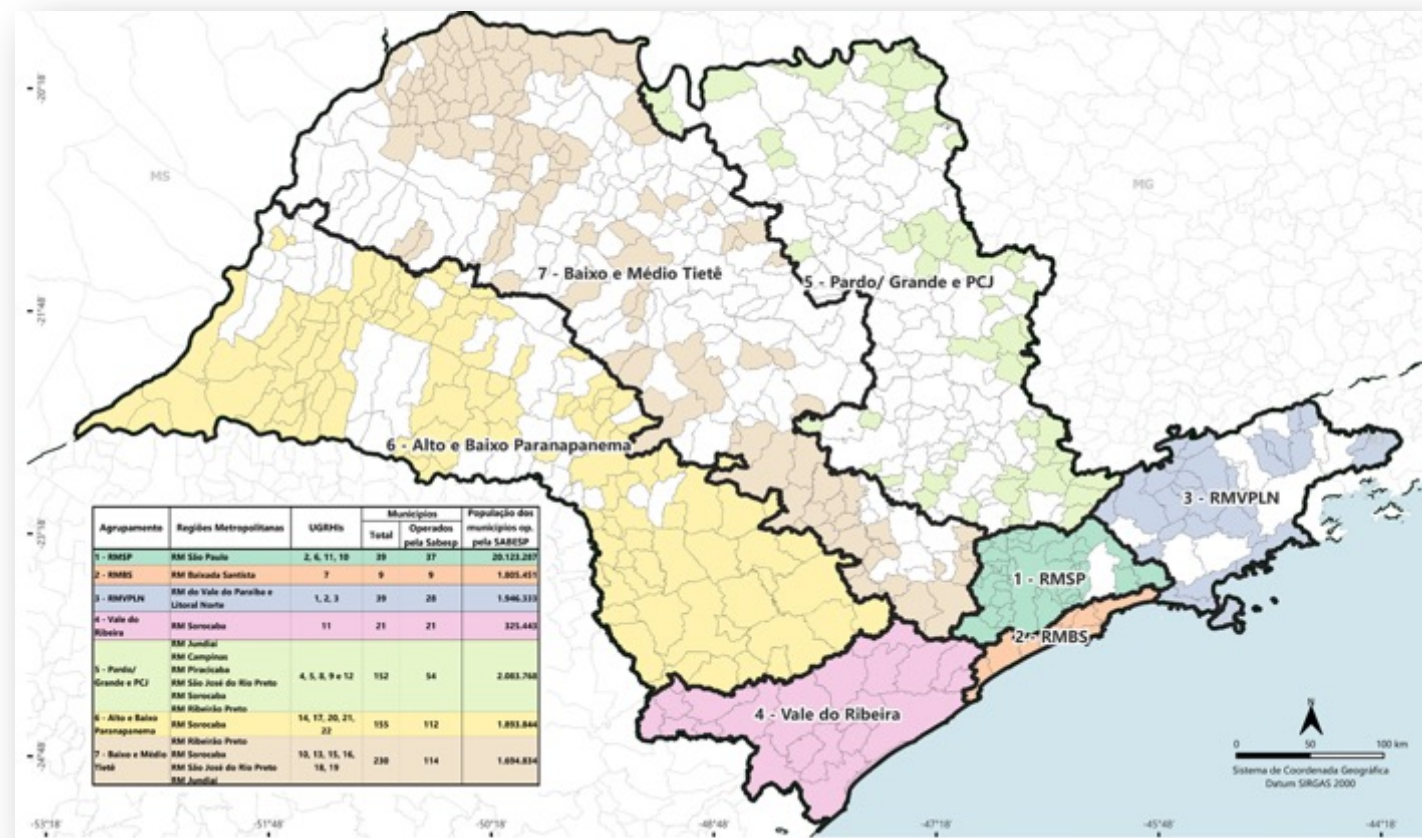

- RMSP
- Baixo e médio Tietê
- Pardo/Grande e Piracicaba, Capivari Jundiaí
- Baixada Santista
- Litoral norte e Vale do Paraíba
- Vale do Ribeira
- Alto e baixo Paranapanema



Objetivos do projeto de Desestatização da SABESP

1

Universalização dos serviços de saneamento e antecipação das metas de 2033 para 2029

2

Inclusão da população não atendida residente em áreas rurais e núcleos urbanos informais

3

Redução tarifária

- Foco na população vulnerável

Novo modelo de concessão está baseado em quatro principais mudanças vs. modelo Sabesp estatal



Formação da URAE

Criada estrutura de vários municípios para coordenar ações e garantir benefícios a todos (URAE.1)



Plano de investimentos

Desenhado plano de investimento arrojado para universalização antecipada (2029) e até final da concessão (2060)



Metas e indicadores

Criadas metas para garantir que Sabesp cumpra os objetivos da desestatização e universalização antecipada (2029)



Modelo regulatório e subvenção

Modelo regulatório atualizado e subvenções para aumentar investimentos e baixar tarifa



Realização:



URAEs 2, 3 e 4

SERVIÇOS MUNICIPAIS DE SANEAMENTO



UniversalizaSP

O programa, instituído pelo governo de São Paulo (Decreto nº 67.814/2023), tem como objetivo antecipar as metas de **universalização do Novo Marco de Saneamento, por meio de apoio técnico aos municípios**

PREMISSAS

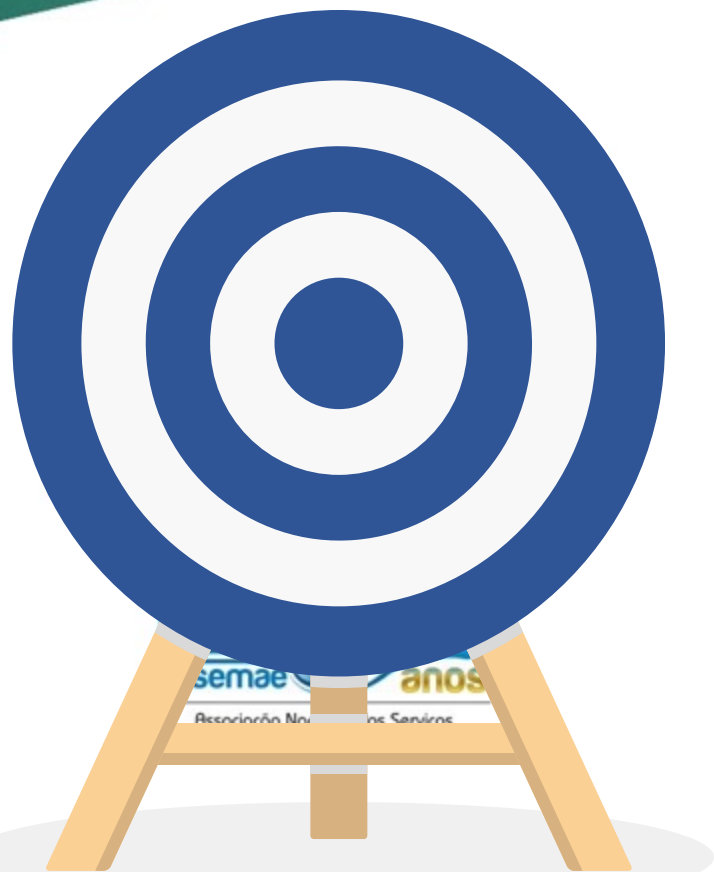

Preservar o meio ambiente e a segurança hídrica;

Modicidade tarifária;

Estabelecer parcerias para viabilizar os investimentos;

Diminuir perdas de água na rede existente;

Intensificar o uso de tecnologia e ampliar o monitoramento;

Antecipar a meta definida para 2033.

OBJETIVOS

Viabilizar a universalização dos serviços de abastecimento de água e de esgotamento sanitário no Estado de São Paulo;

Promover a regionalização para ampliar eficiência, universalização e sustentabilidade dos serviços;

Incentivar soluções sustentáveis, sob a perspectiva ambiental, social e econômica, com melhorias de eficiência e governança.



Universaliza**SP**

O programa tem como meta atrair investimento privado e impulsionar a expansão da infraestrutura, por meio de um modelo que priorize eficiência e preços acessíveis.

Modelagens e formas de participação da iniciativa privada como:

- **Concessão Comum Plena**
- **Concessão Comum Parcial | Esgoto**
- **PPPs**
- **Contratos de Performance**



Realização:



Obrigado

Meunim R. de Oliveira Jr.

Coordenador de Saneamento - CSAN/SEMIL

Cel. (11) 98690-3747