

UBERLÂNDIA

POR UMA CIDADE EDUCADORA E SUSTENTÁVEL.





Ranking de Saneamento

UBERLÂNDIA

5x 1^o lugar

UBERLÂNDIA, UM JEITO ESPECIAL DE CUIDAR DO SANEAMENTO

*O Brasil é formado por 5.570 cidades. Uberlândia está entre as 10 melhores do país em saneamento.**



SISTEMAS DE CAPTAÇÃO E DISTRIBUIÇÃO DE ÁGUA

ÁGUA TRATADA CHEGA A TODOS OS IMÓVEIS DA CIDADE

- *3.500 km de redes de distribuição de água potável*
- *2 estações de tratamento de água*
- *10 centros de reservação (117 mil m³)*
- *289.105 economias e 179.131 ligações de água*



COLETA DE ESGOTO ATENDE TODA A CIDADE

***100% DO EFLUENTE
COLETADO NA CIDADE E
DISTRITOS É TRATADO***

- *3.000 km de redes de esgotos*
- *36 estações elevatórias*
- *8 Estações de tratamento de esgoto, 4 na cidade e 4 nos distritos*



FOSSA SÉPTICA DE PNEUS DESCARTADOS

**É INSTALADA EM
PROPRIEDADES DE
ASSENTADOS DA REFORMA
AGRÁRIA SEM CUSTO PARA
O PEQUENO PRODUTOR**



Prefeituras e proprietários rurais interessados recebem o projeto e são orientados pelos técnicos do Dmae

Sistema CAPIM BRANCO

Água tratada para 3 milhões de habitantes

Captação
Elevatória de Água Bruta

**INVESTINDO HOJE
PARA NÃO FALTAR
ÁGUA AMANHÃ**

***MAIOR OBRA DE
SANEAMENTO DA
HISTÓRIA DE
UBERLÂNDIA***

Estação de
Tratamento de Água

Elevatória
de Água Tratada

NOVO SISTEMA DE PRODUÇÃO DE ÁGUA CAPIM BRANCO

1ª Etapa da Obra



Captação e
Elevatória de Água Bruta



Unidade de Tratamento
De Resíduos

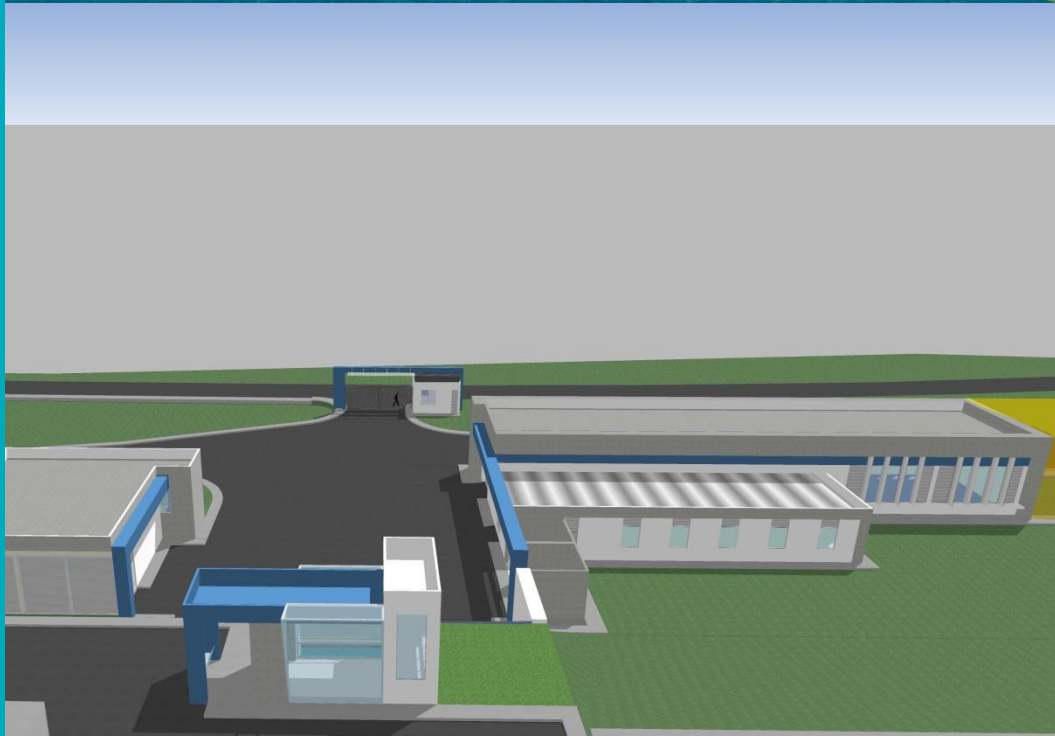

Estação de
Tratamento de Água

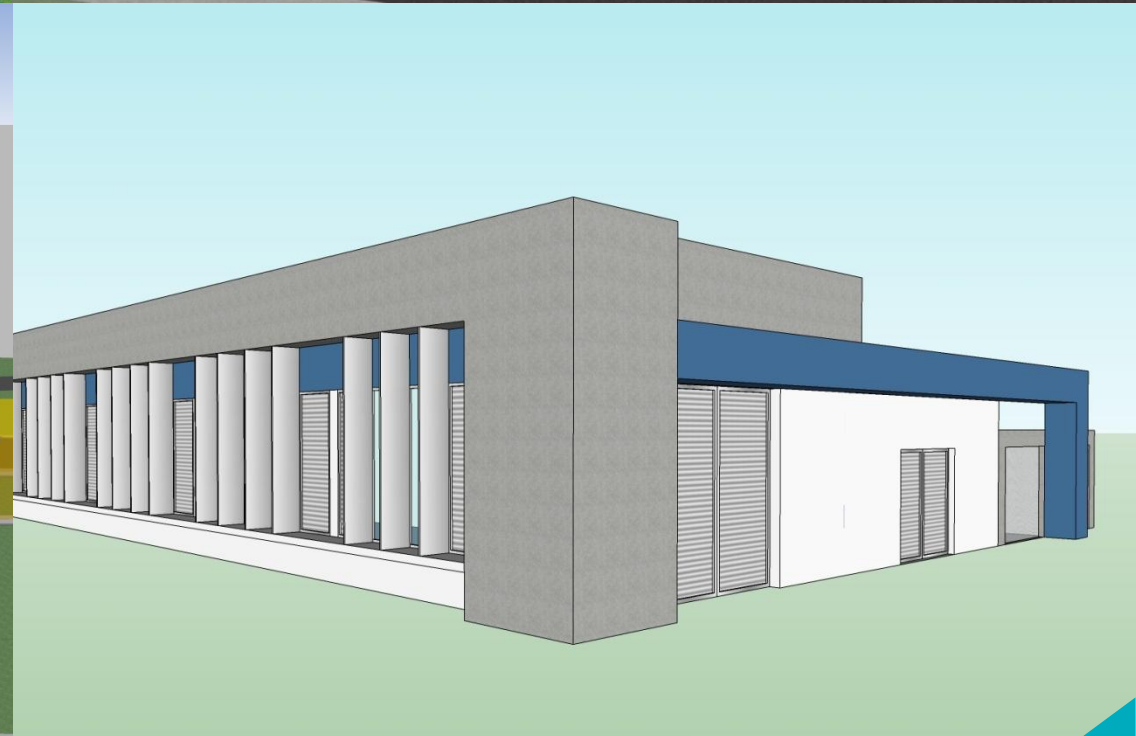

Elevatória
de Água Tratada



Investimentos em Serviço Ambiental

PROGRAMA BURITI

PARCEIRO DO PRODUTOR RURAL NA PROTEÇÃO E RECUPERAÇÃO DE NASCENTES DO RIO UBERABINHA E RIBEIRÃO BOM JARDIM

LEI 10.066 DE DEZEMBRO DE 2008

- *Apoio a pequenos e médios produtores rurais*
- *Plantio de mais de 176 mil mudas*
- *5.800 hectares recuperados*
- *Construção de barraginhas e curvas de nível*
- *Manejo adequado das estradas vicinais*



AÇÕES EM CURSO EM 2015

- *Construção de 70 km de cerca no entorno das Áreas de Preservação Permanente*
- *Utilização de 1000 horas/máquina em serviços de conservação de solo (terraceamento e barraginhas)*
- *Plantio de 80 mil mudas nativas do Cerrado*



PROGRAMA ESCOLA ÁGUA CIDADÃ

**HÁ 12 ANOS EDUCANDO PARA O
USO RESPONSÁVEL DA ÁGUA**

LEI 12.129 DE 23 DE ABRIL DE 2015

- *Palestras em escolas e empresas*
- *Atendimento especializado à comunidade nas visitas às estações de tratamento de água e esgoto*
- *Material didático próprio*
- *Mais de 142 mil alunos atendidos*

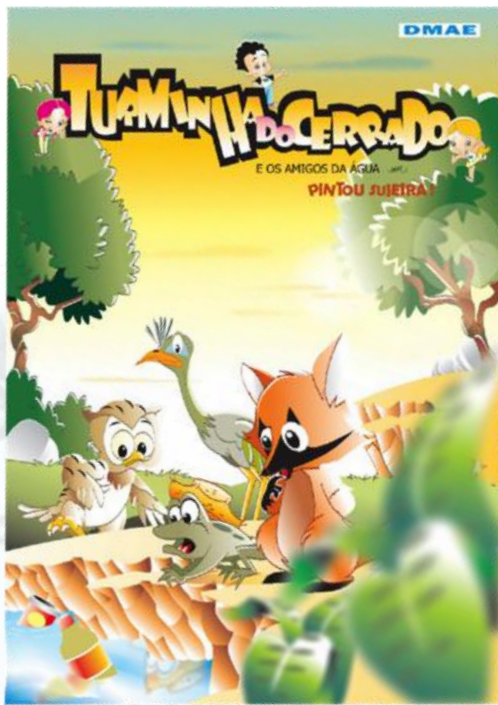

CARTILHA TURMINHA DO CERRADO

Cartilhas com roteiro e CD musical especialmente elaborados para atender alunos da pré-escola.

- Proposta é capacitar a criança a contribuir para a gestão da água e dos resíduos na escola, em casa e nos espaços públicos.

REVISTA PLANETA ÁGUA

Dirigida a diversos públicos, mostra em detalhes como é tratada a água dos mananciais que abastecem Uberlândia e como é feito o tratamento de esgoto na principal ETE do município.

- Proposta é propiciar a crianças e adultos informações qualificadas sobre os serviços de saneamento, para que possam participar de sua gestão, valorizando os investimentos realizados e fazendo uso responsável da água.

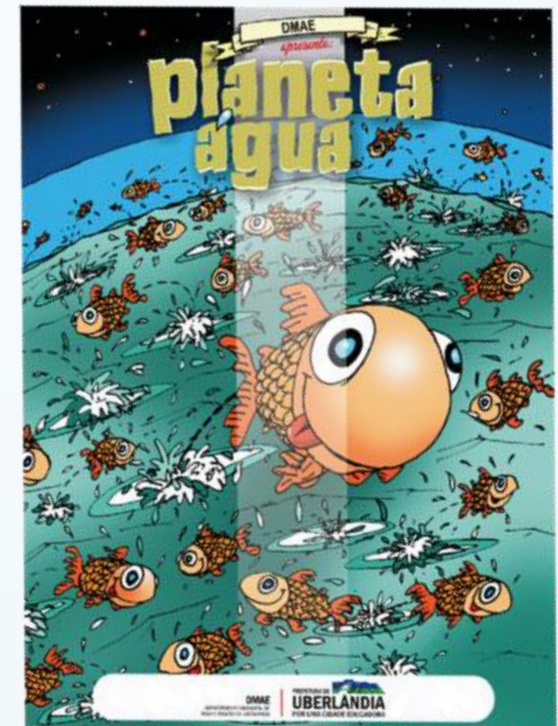

PREMEND

PROGRAMA DE RECEBIMENTO E MONITORAMENTO DE EFLUENTES NÃO DOMÉSTICOS



Monitora a qualidade do esgoto gerado pela indústria e comércio antes do seu lançamento na rede pública.

PROGRAMA ÁGUA LEGAL

ORIENTAÇÃO E COMBATE
AO DESPÉRDÍCIO

INVESTIMENTO EM TECNOLOGIA E NA FISCALIZAÇÃO

- *Serviço de Disque-denúncia (gratuito)*
- *Criação de equipes de agentes educativos motorizados para orientar a população*
- *Troca regular de hidrômetros*
- *Uso do aparelho geofone para detectar ligações clandestinas*





SUSTENTABILIDADE É OFERECER BONS SERVIÇOS E CUMPRIR MARCOS REGULATÓRIOS

- *Plano Municipal de Saneamento é o 1º do país¹*
- *Aterro Sanitário completa 20 anos. Planta de aproveitamento de gases é pioneira no interior do Brasil.*
- *Cidade é a segunda do país em projetos de reaproveitamento de energia solar².*
- *Escola de Uberlândia é escolhida pelo Greepeace para sediar projeto “Mais sol para um futuro melhor!”*



OBRIGADO!

DMAE
DEPARTAMENTO MUNICIPAL DE
ÁGUA E ESGOTO DE UBERLÂNDIA



PREFEITURA DE 
UBERLÂNDIA
POR UMA CIDADE EDUCADORA