

# Conselho Consultivo

Reunião de 14/08/2017



daae

# O Daae

Autarquia Municipal criada em 02/06/1969

Atuação:

- Sede
- Distrito Bueno Andrada
- Assentamento Bela Vista
- Assentamento Monte Alegre

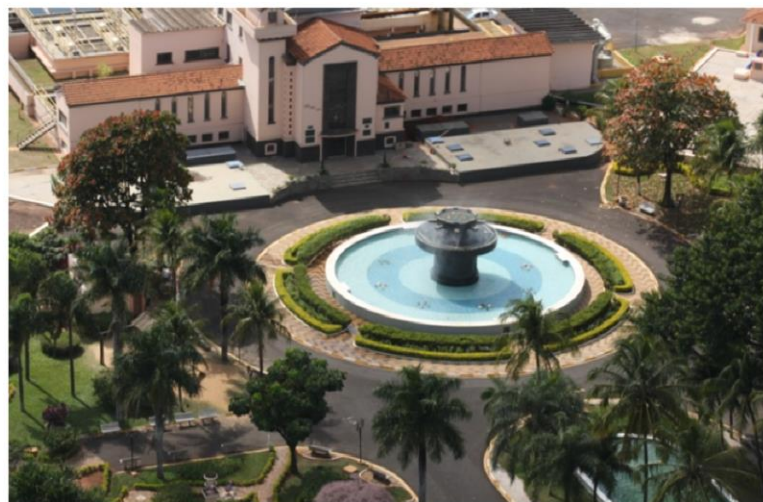

# Qualidade da Gestão



Certificado desde 2005



Premiado em 2014



Premiado em 2016

# Abastecimento de Água



Ano 2016

# Abastecimento de Água

População urbana atendida	• 99,52%
População total atendida	• 97,12%
Continuidade no abastecimento de água	• 99,99%
Análises de água fora do padrão	• 0,39%
Reclamações qualidade da água	• 0,04%
Reclamações falta d'água	• 4,79%
Reparos na rede	• 270/mês

Ano 2016

# Abastecimento de Água

## Índice de satisfação dos usuários

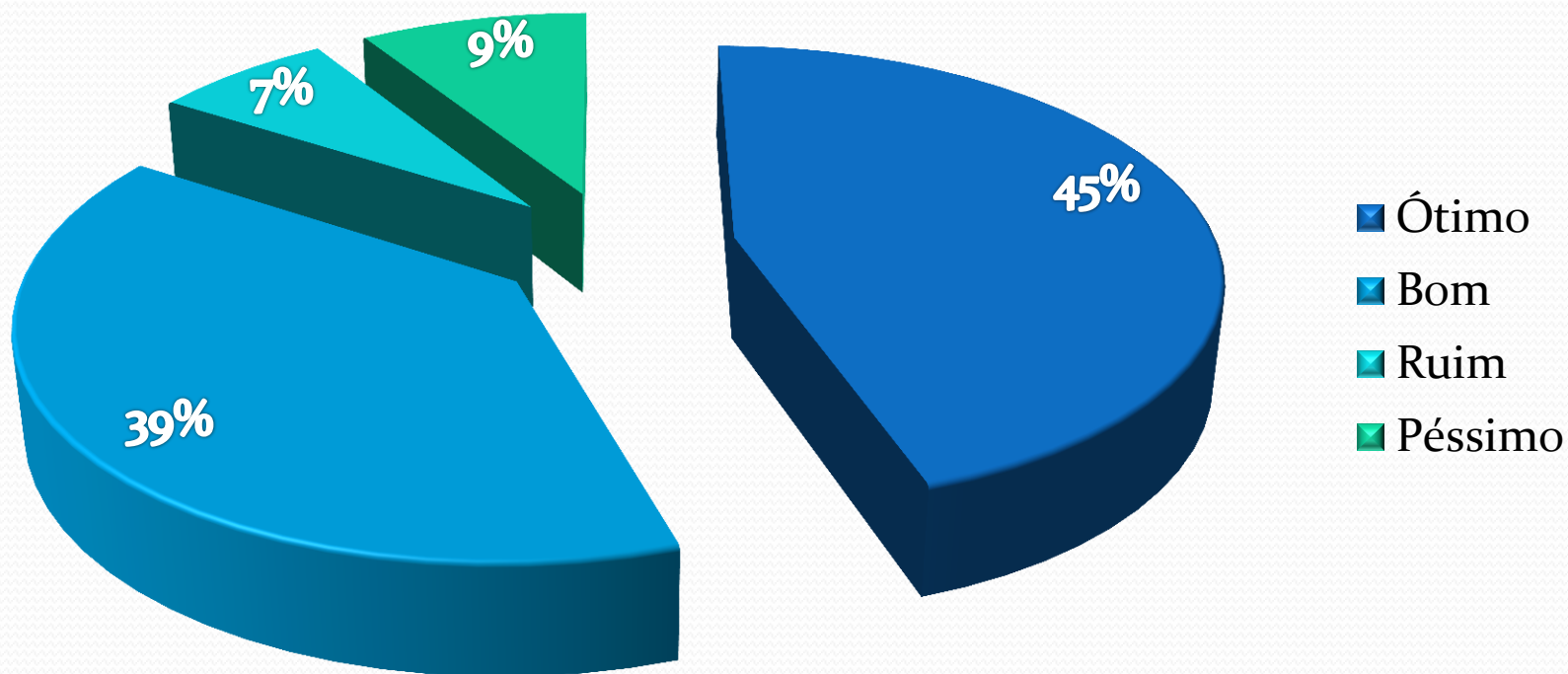



# Esgotamento Sanitário

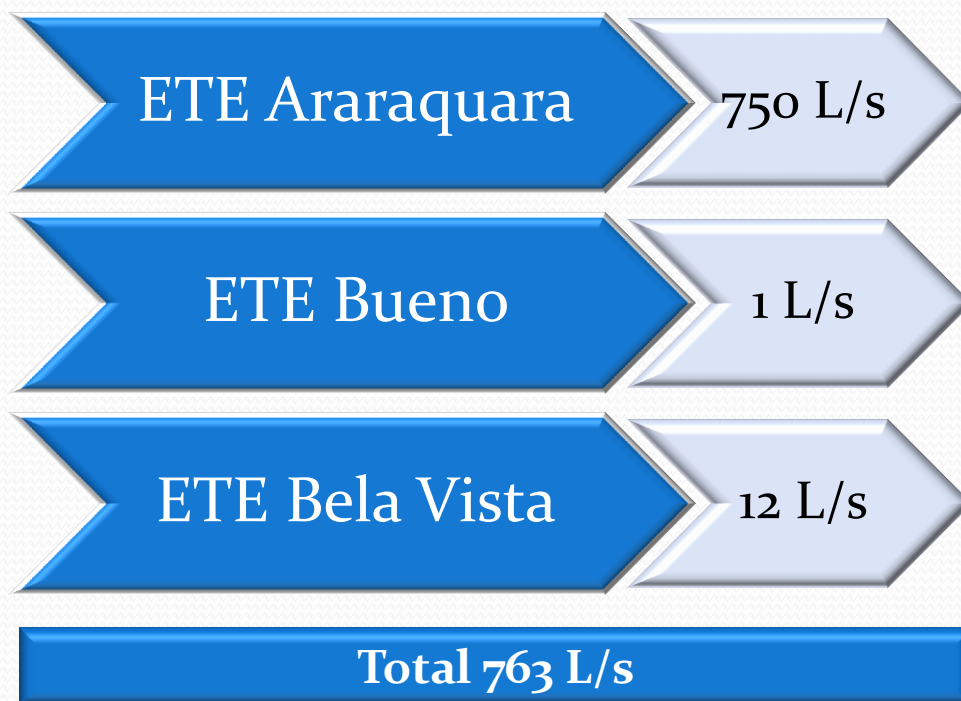

# Esgotamento Sanitário

População urbana atendida	• 99,85%
População total atendida	• 97,18%
Índice de coleta de esgoto	• 124,27%
Índice de tratamento de esgoto	• 100,00%
Remoção de carga poluente (eficiência)	• 68,75%



# Esgotamento Sanitário

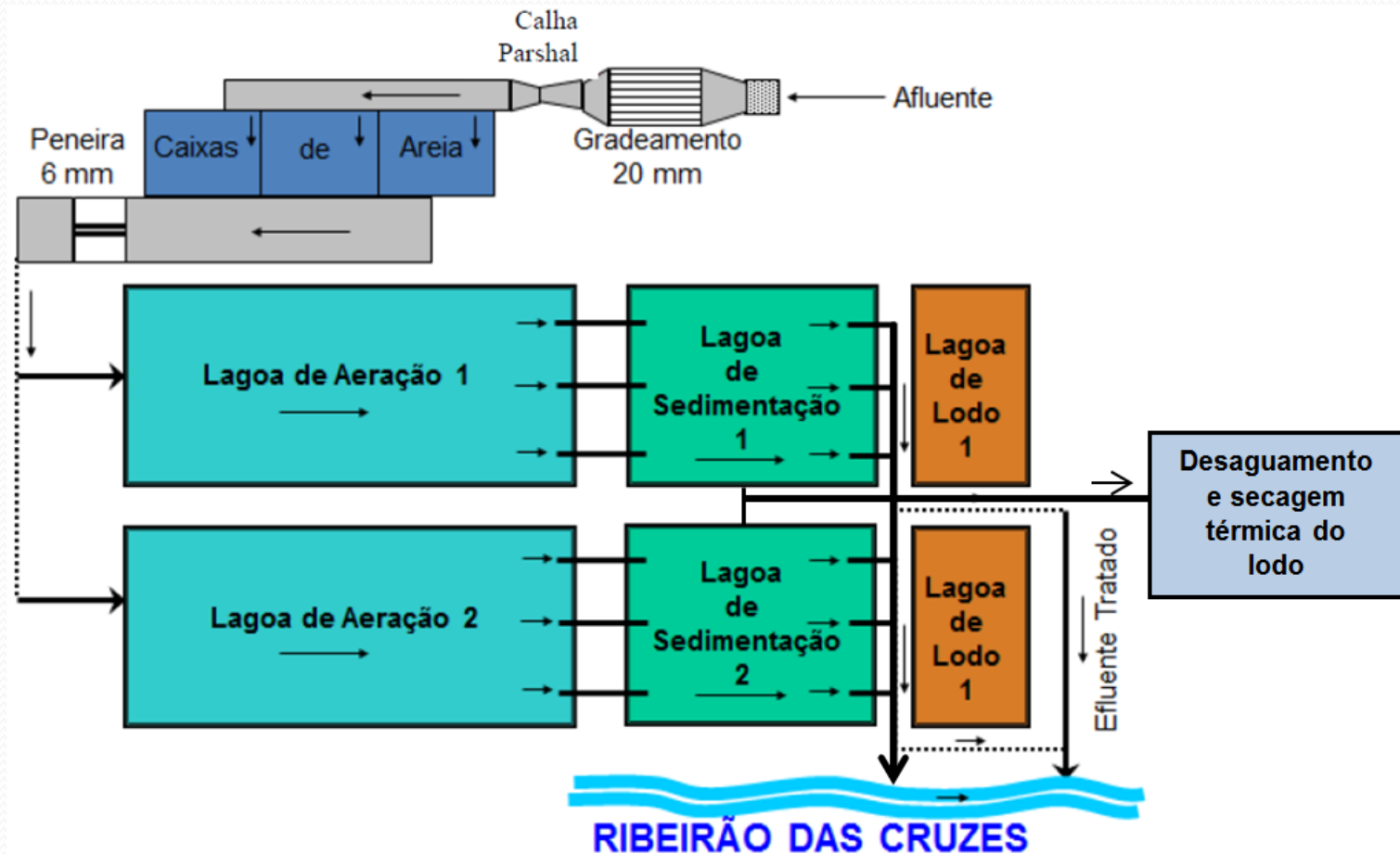

# Esgotamento Sanitário



ETE Araraquara, 2017

# Esgotamento Sanitário



ETE Araraquara, 2017





# Esgotamento Sanitário



Sistema de Secagem de Lodo, 2017

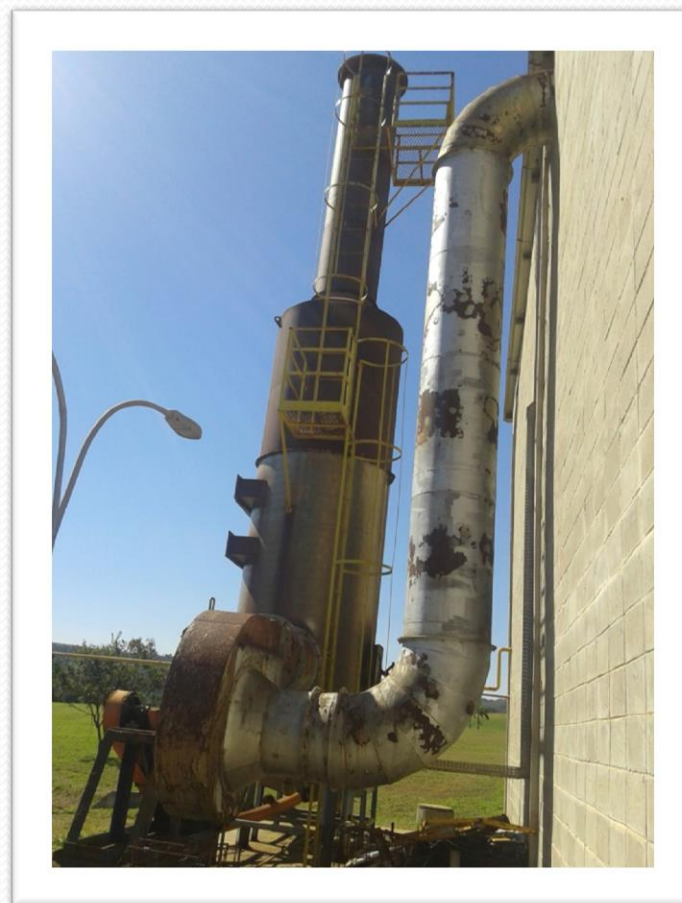

# Manejo de Resíduos Sólidos

Índice de atendimento urbano da coleta de resíduos sólidos

• 100,00%

Índice de resíduos sólidos totais com destinação adequada

• 100,00%

Taxa de cobertura da coleta seletiva porta-a-porta

• 94,97%

Massa de RSD *per capita* em relação à população urbana

• 1,00 Kg/(hab. x dia)

Massa *per capita* de materiais recicláveis recolhidos via coleta seletiva

• 0,1 Kg/(hab. x dia)

Massa de RCC *per capita* em relação à população urbana

• 1,5 Kg/(hab. x dia)

Massa de RSS coletada *per capita*

• 2,26 Kg/(1000hab. x dia)

# Manejo de Resíduos Sólidos

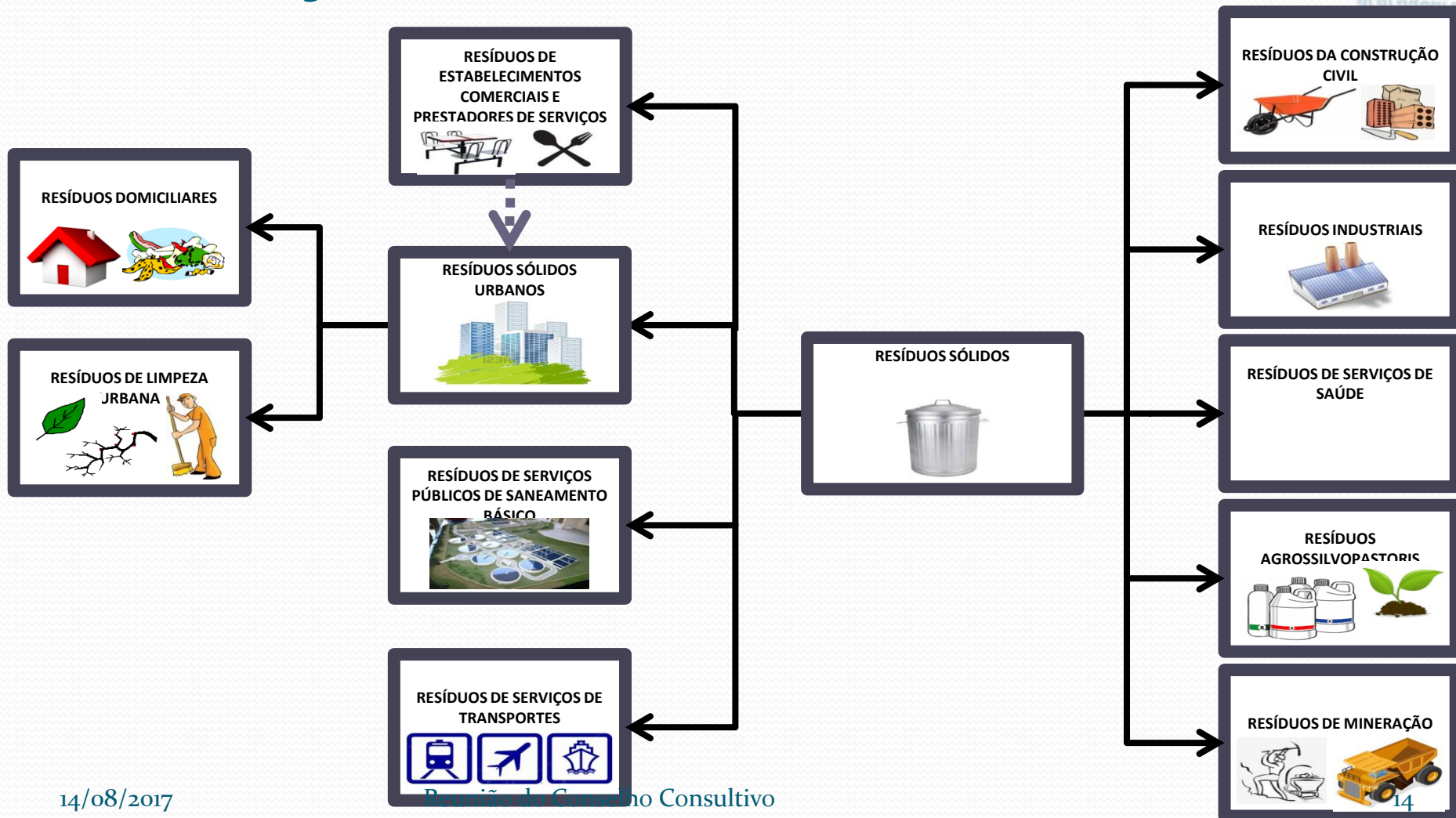



# Gestão Ambiental

## Fiscalização e Licenciamento

- registro de atividades poluidoras
- cadastro e licenciamento de atividades geradoras de passivos ambientais
- laudos e pareceres com relação as atividades de utilização de recursos naturais
- controlar e fiscalizar a substâncias, técnicas, métodos e instalações com risco para a qualidade de vida e meio ambiente
- monitoramento da qualidade ambiental
- Licenciamento e fiscalização da qualidade ambiental de atividades industriais e de empreendimentos com potencial impacto ambiental

# Gestão Ambiental

## Gestão Ambiental e Sustentabilidade

- projetos, palestras, material educativo, eventos comunitários e escolares, políticas públicas
- estudos e pesquisas objetivando a orientação das atividades ambientais
- planejamento e zoneamento ambiental
- captação de recursos via projetos ambientais

# Gestão Ambiental

## Biodiversidade

- recuperação e reflorestamento de áreas degradadas para preservar e recuperar as matas ciliares dos mananciais
- proteção e controle da flora e da fauna silvestre
- arborização urbana pública