

PETSSA - PLANEJAMENTO ESTRATÉGICO DE TRATAMENTO SANITÁRIO DO MUNICÍPIO DE SANTO ANDRÉ

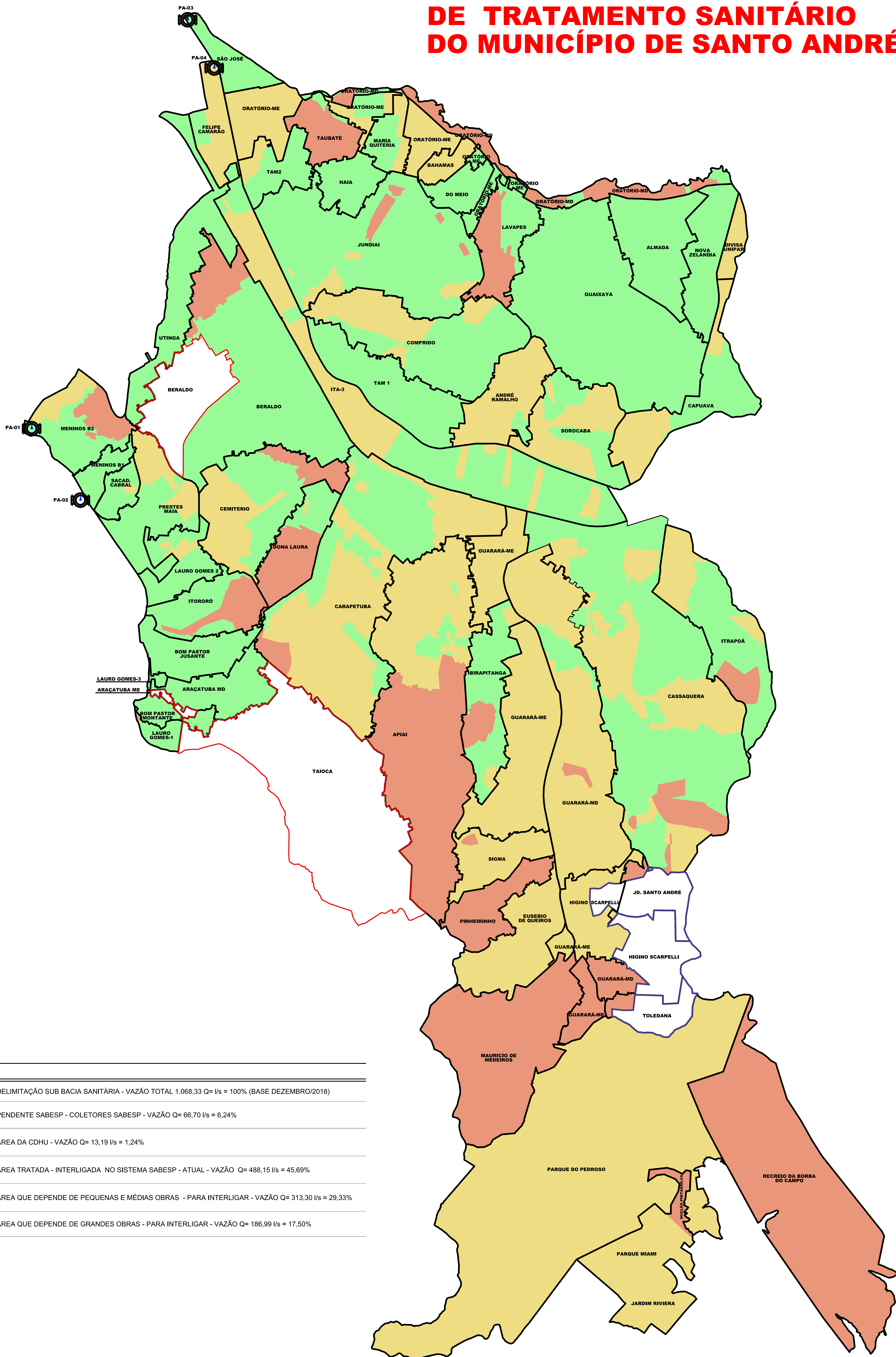

LEGENDA

	DELIMITAÇÃO SUB BACIA SANITÁRIA - VAZÃO TOTAL 1.068,33 Q= l/s = 100% (BASE DEZEMBRO/2018)
	PENDENTE SABESP - COLETORES SABESP - VAZÃO Q= 66,70 l/s = 6,24%
	ÁREA DA CDHU - VAZÃO Q= 13,19 l/s = 1,24%
	ÁREA TRATADA - INTERLIGADA NO SISTEMA SABESP - ATUAL - VAZÃO Q= 488,15 l/s = 45,69%
	ÁREA QUE DEPENDE DE PEQUENAS E MÉDIAS OBRAS - PARA INTERLIGAR - VAZÃO Q= 313,30 l/s = 29,33%
	ÁREA QUE DEPENDE DE GRANDES OBRAS - PARA INTERLIGAR - VAZÃO Q= 186,99 l/s = 17,50%

semasa		SERVIÇO MUNICIPAL DE SANEAMENTO AMBIENTAL DE SANTO ANDRÉ			
		DEPARTAMENTO DE PLANEJAMENTO E OBRAS			
		GERÊNCIA DE PROJETOS E SANEAMENTO			
PROJETO	11/2013	EMP. CRISTINA	22044	ESCALA	1:15000
DESENHO	11/2013	CLAUDIA F. S.	4182	PÁG. N.	1/1
ENCARREGADO	11/2013	CLAUDIA F. S.	4182	ATUALIZADO	16/09/2019
VALIDAÇÃO	11/2013	EMP. CRISTINA	22044	PARA USO	SUPERINTENDÊNCIA
ASSUNTO	PETSSA - PLANEJAMENTO ESTRATÉGICO DE ESGOTAMENTO E TRATAMENTO SANITÁRIO				
LOCAL	MUNICÍPIO DE SANTO ANDRÉ				

DOCUMENTO DE CIRCULAÇÃO INTERNA DE PLANEJAMENTO / GPS.
 OS DADOS DESTA DOCUMENTO TEM A SUA VALIDADE ATÉ A DATA DA ÚLTIMA ATUALIZAÇÃO, DEVENDO SER VERIFICADA A ÚLTIMA REVISÃO EM MEIO DIGITAL, ANTES DE SUA UTILIZAÇÃO.
 APÓS REVISÃO ESTE DOCUMENTO DEVE SER DESCARTADO.

DPO
GPS
MTE 0003