



REALIZAÇÃO





REALIZAÇÃO



Serviço de Saneamento Ambiental de Rondonópolis Terezinha Silva de Souza

Lei 3.221 de 10 de maio de 2000

Diretor Geral – Paulo José Correia
Diretora Administrativa e Financeira – Antonieta Garcete de Almeida
Diretor Técnico – Engº Hermes Ávila de Castro
Diretor de Manutenção – Andelson Gil do Amaral
Assessor Jurídico – Dr. Alexandre Júlio Junior



Localização do Município de Rondonópolis - MT



BRASIL

MATO-GROSSO

RONDONÓPOLIS



Dados Geográficos:

- ✓ **Localização:** Região sudeste do estado do Mato Grosso;
- ✓ **Coordenadas:** Latitude 16°28'15" Sul e longitude 54°38'08";
- ✓ **Altitude Média:** 227 metros;
- ✓ **População:** 244.897 habitantes (Censo 2022);
- ✓ **Mesorregião:** Localizada em posição privilegiada, no entroncamento das rodovias BR-163 e BR-364, além dos trilhos da Ferronorte;
- ✓ **Hidrografia:** A cidade é banhada pelos rios Vermelho, Tadarimã, Arareau, Ponte de Pedra, Guiratinga e Jurigue;
- ✓ **Vegetação Típica:** Cerrado;
- ✓ **Clima:** O clima é tropical quente e úmido, com chuvas concentradas na primavera e no verão.

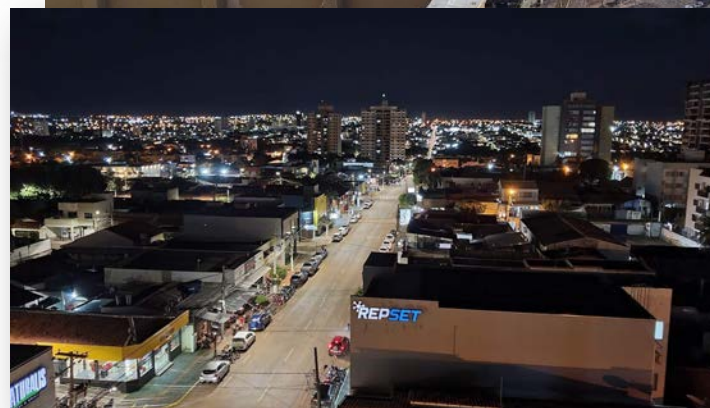



Breve Histórico:

- ✓ SANEMAT - Companhia de Saneamento do Estado do Mato Grosso.
- ✓ 1996 - SANEMAT - Encerra atividades -> Municípios.
- ✓ 2000 - DAE – Departamento de Água e Esgoto de Rondonópolis - Lei 3.221 de 10 de maio de 2000
- ✓ 2005 – DAE -> SANEAR - Serviço de Saneamento Ambiental de Rondonópolis - Lei 4.484 de 31 de março de 2005
- ✓ 2021 SANEAR - Serviço de Saneamento Ambiental de Rondonópolis Terezinha Silva de Souza - Lei 11.269 de 25 de janeiro de 2021

Principais Adutoras existentes em 2005.

No ano de 2005...

- ✓ Apenas 25% da população tinha acesso às redes de esgoto.
- ✓ As redes de abastecimento de água cobriam cerca de 75% e apenas 60% possuía hidrômetros.
- ✓ Coleta de lixo atuava de forma irregular.
- ✓ A destinação dos resíduos sólidos urbanos eram encaminhadas para um “lixão”.

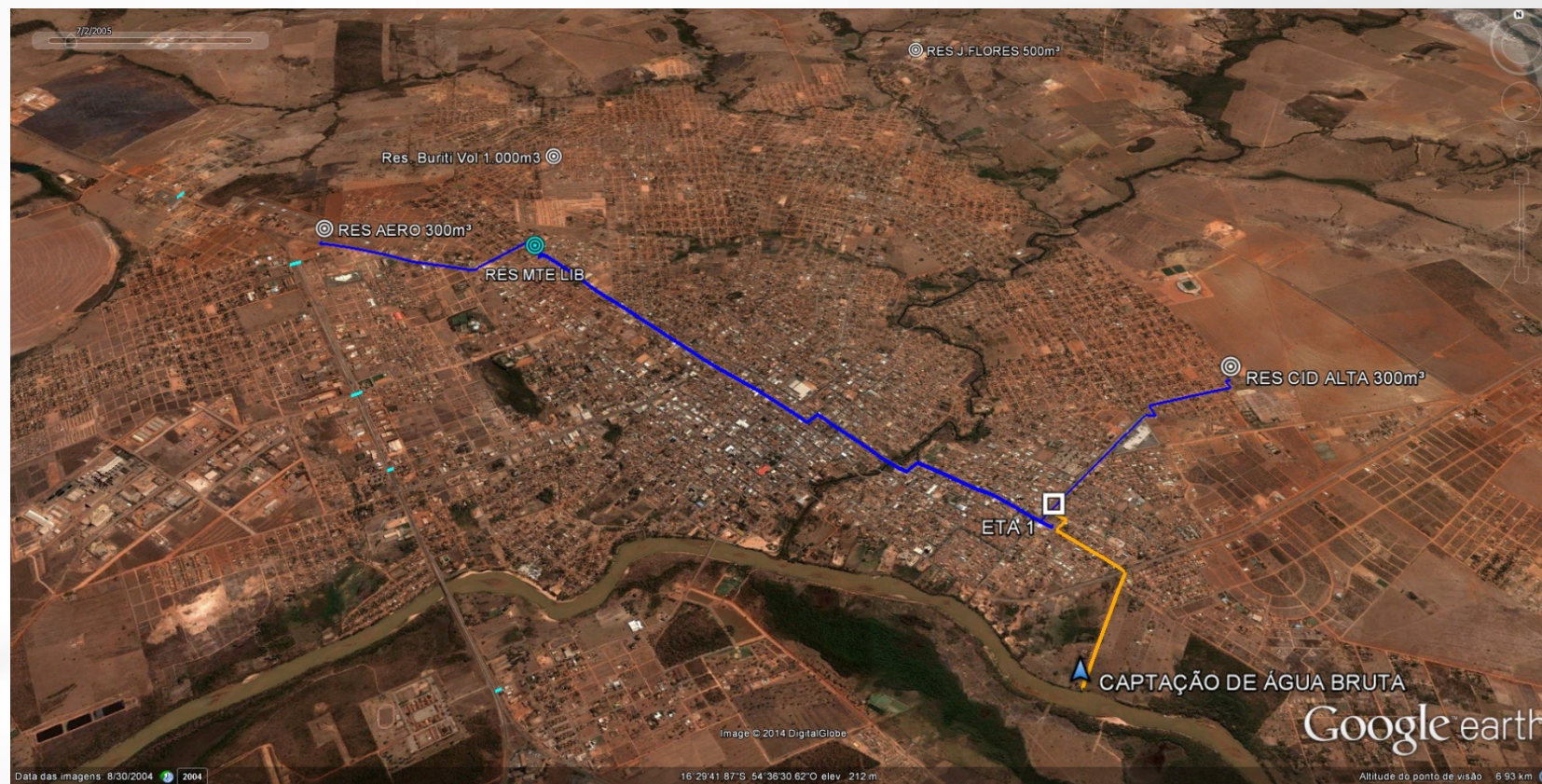

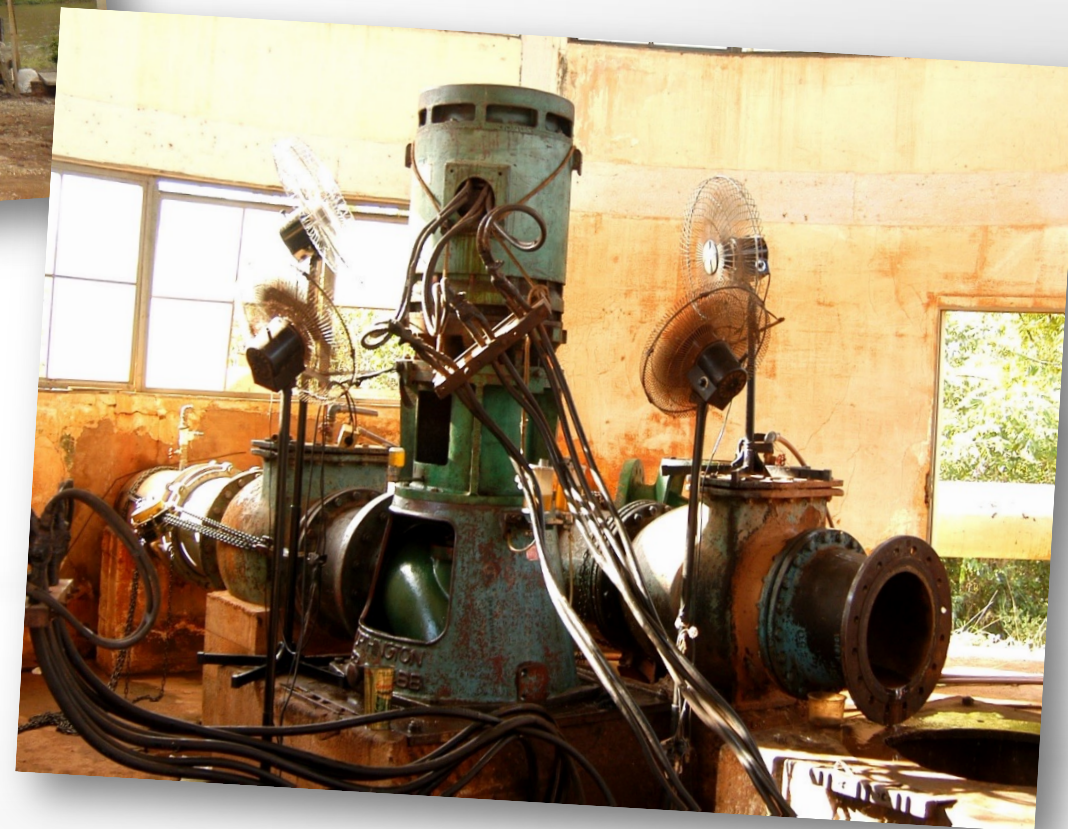

No ano de 2005...

- ✓ A Estação de Captação de Água Bruta se encontrava sucateada.
- ✓ A ETA trabalhava em seu limite de operação com perdas significativas.
- ✓ O Sistema de abastecimento de água estava carente de adutoras, reservatórios e redes de distribuição.
- ✓ Alguns setores de abastecimento sofriam com desabastecimentos temporários.



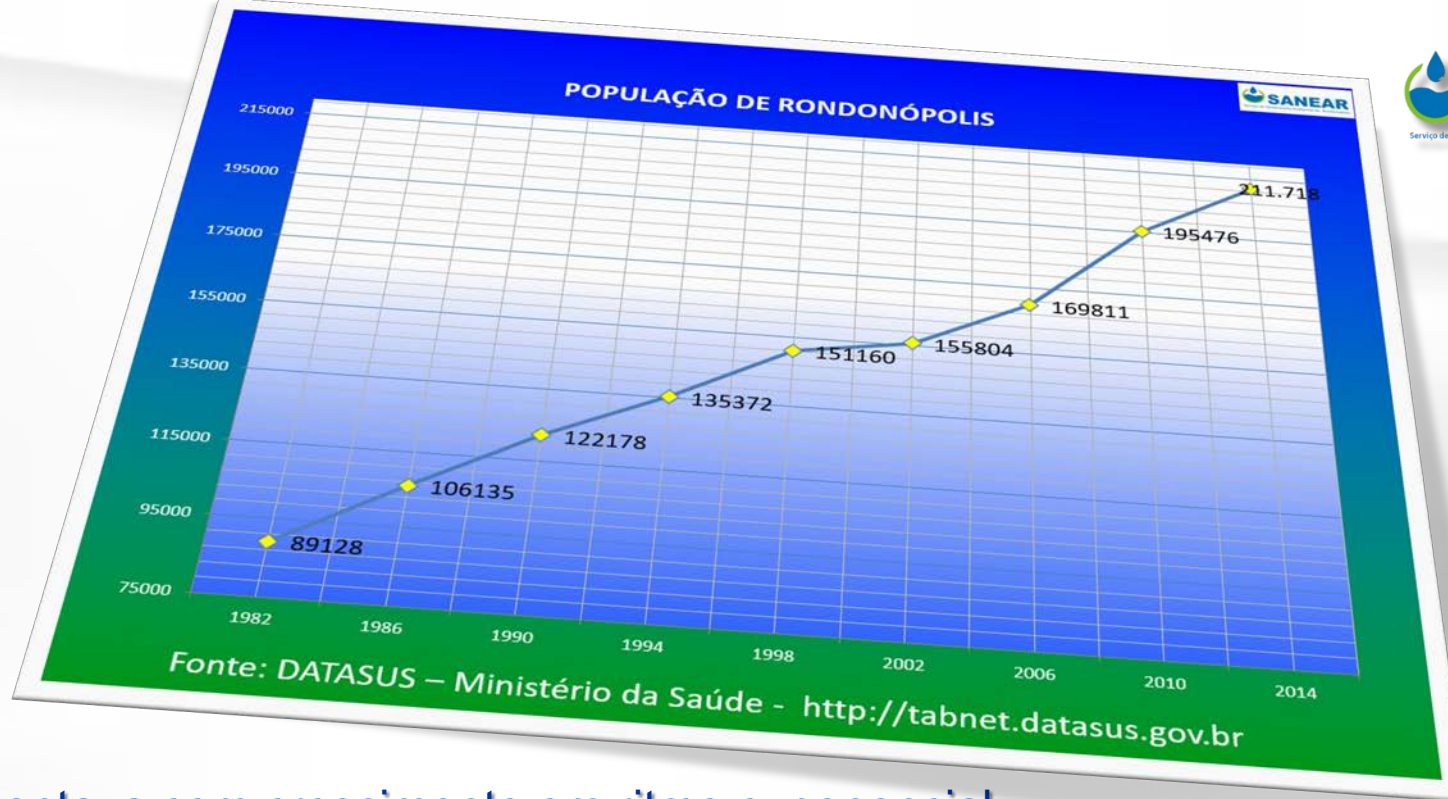

No ano de 2005...

- ✓ Em contrapartida a cidade despontava com crescimento em ritmo exponencial.
- ✓ O Programa “**Minha Casa Minha Vida**” – gerava a necessidade de aporte de recursos para o saneamento básico - ampliação de redes de água e esgoto e aumento da capacidade de produção/tratamento respectivamente.
- ✓ A mídia nacional condecorava Rondonópolis como “A Estrela do Agronegócio”.
- ✓ Chegada da Ferronorte e a criação de três novos Distritos Industriais no entorno urbano.
- ✓ **O saneamento urbano tornava-se um entrave, se contrapondo ao progresso da cidade.**



VIRADA DE JOGO

Busca por recursos para universalização dos sistemas de abastecimento e água e de esgotamento sanitário.

- ✓ PAC I – Programa de Aceleração do Crescimento.
- ✓ FGTS.
- ✓ PAC II - Programa de Aceleração do Crescimento Etapa II
- ✓ Recursos Próprios.



A ESTRATÉGIA UTILIZADA PELO SANEAR

As ações que contribuíram para a experiência exitosa do SANEAR:

- ✓ Busca por recursos disponibilizados pelo Governo Federal – PAC I e PAC II;
- ✓ Contratação de empresas especializadas para elaboração de projetos de saneamento, principalmente, para os projetos das macroestruturas (ETA, ETE, Estações Elevatórias, etc.);
- ✓ Capacitação das equipes técnicas e de engenheiros com cursos e visitas técnicas;
- ✓ Desvinculação entre insumos e serviços para contratação de empresas para execução das obras;
- ✓ Implantação efetiva do Trabalho Técnico Social através de contratação de empresa especializada, com atuação de ações anteriormente, durante e posteriormente as obras de saneamento;
- ✓ Contratação de empresa para Fiscalização e Gerenciamento das Obras;
- ✓ Reestruturação tarifária com incorporação da tarifa sobre a coleta e destinação de resíduos sólidos que não era cobrada no município.



Comparação das macroestruturas de abastecimento de água antes e depois do PAC.

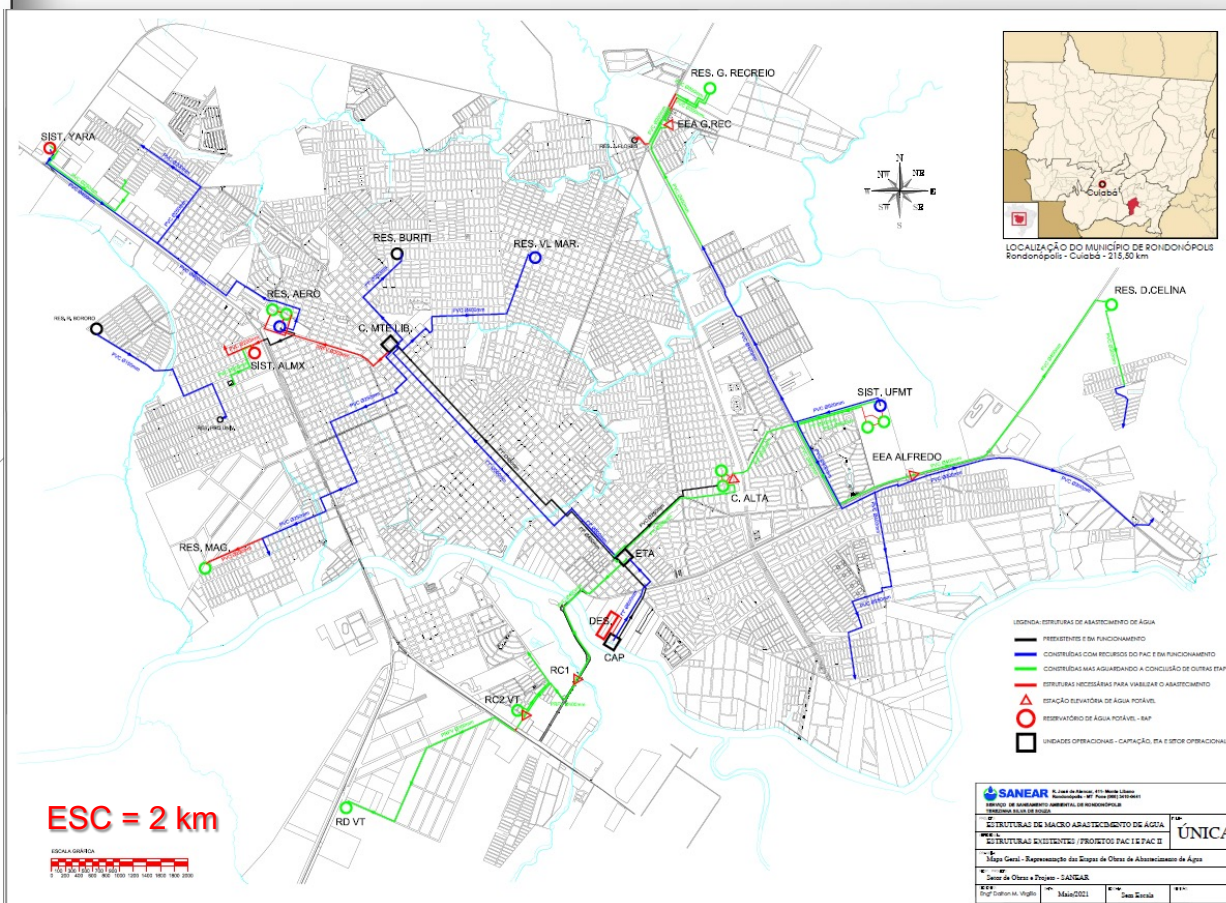
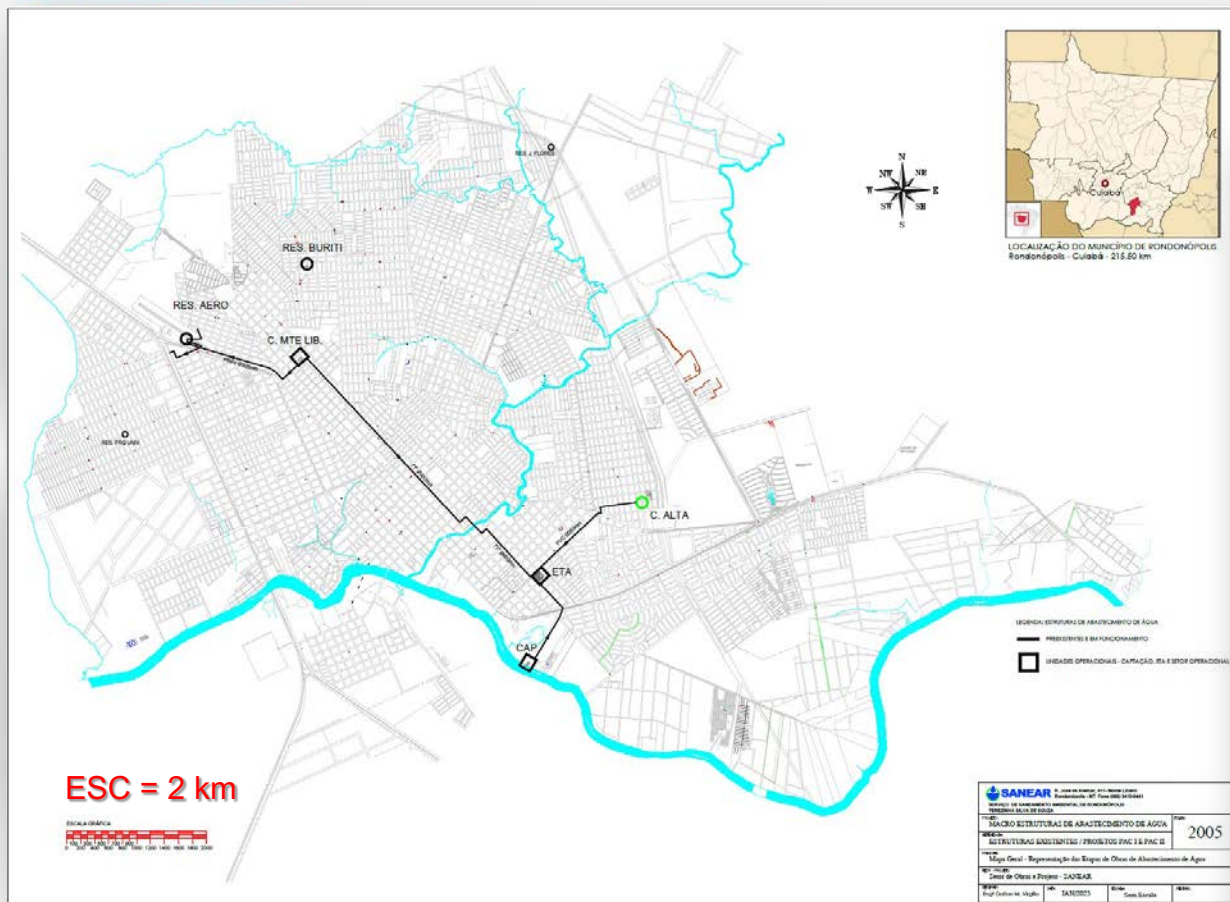

AMPLIAÇÃO DA CAPACIDADE DE RESERVAÇÃO DE ÁGUA

O sistema de abastecimento construído anteriormente à aplicação dos recursos do PAC somava um volume de reservação de 16.500 m³.

Foram construídos 15 reservatórios com capacidade de até 2.500 m³. Com a conclusão das obras de mais dois reservatórios, a capacidade de reservação saltará para 58.500 m³.

Um incremento de 3,5 vezes a capacidade original, projetado para atender a demanda futura do abastecimento da cidade.



AMPLIAÇÃO DO ATENDIMENTO COM REDES DE ESGOTO

O Sistema de Esgotamento Sanitário aproxima-se de 100% de cobertura, com destinação total para a estação de tratamento que também recebeu ampliação.

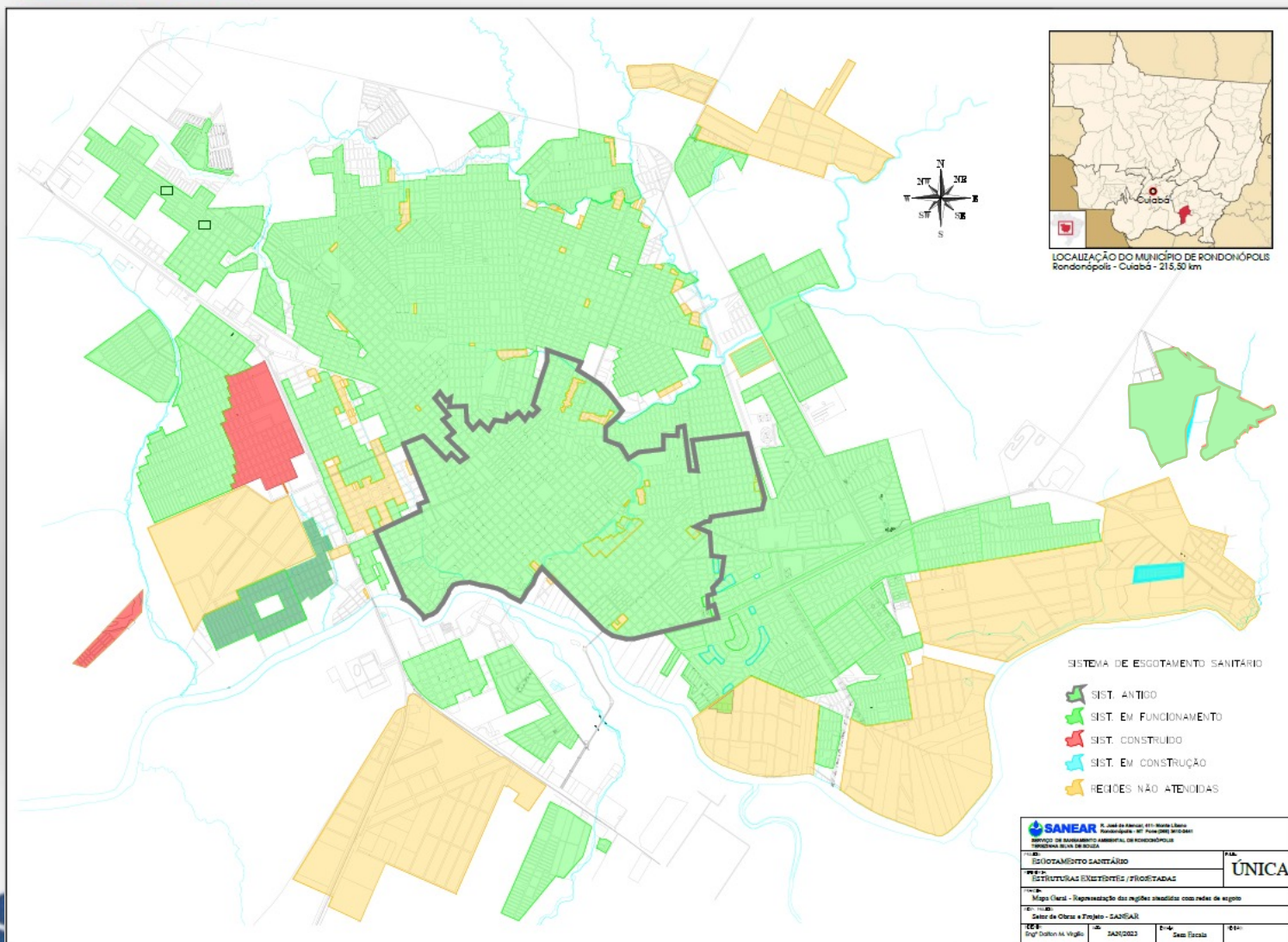

Legenda

- SES Antigo (~25%)
- SES em funcionamento
- SES construído aguardando travessia
- SES em construção
- Distritos Industriais e chácaras.

AMPLIAÇÃO DO SISTEMA DE ESGOTAMENTO SANITÁRIO

O Sistema de Esgotamento Sanitário aproxima-se de 100% de cobertura, com destinação total para a estação de tratamento que também recebeu ampliação.



A TRANSFORMAÇÃO

- ✓ A Estação de Captação de Água Bruta foi totalmente reformada e, atualmente, passa por uma nova ampliação com a construção de um novo desarenador, pré-tratamento com polímero e uma nova estação elevatória.
- ✓ A vazão passará de 400 para 800 l/s.



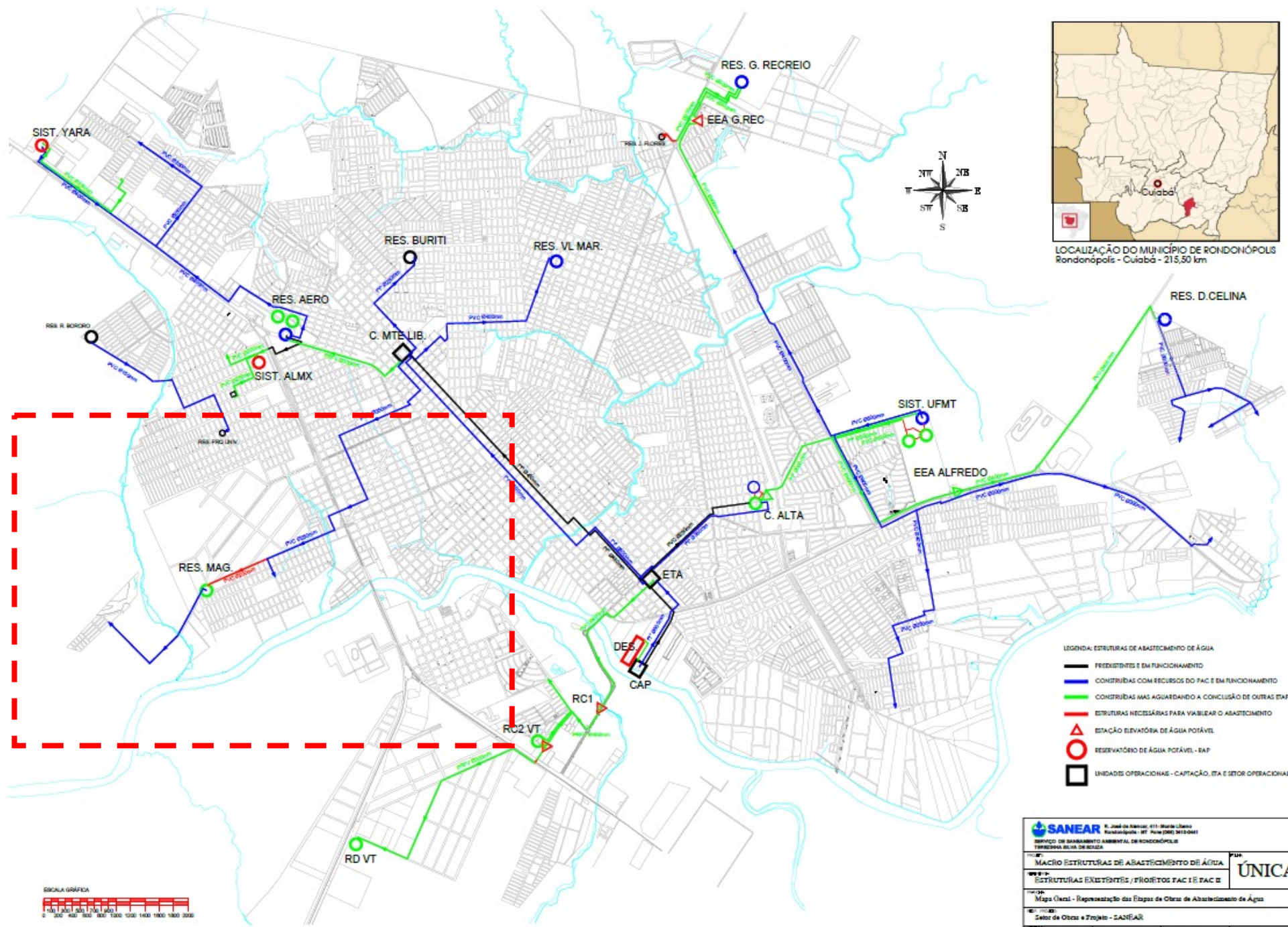

LOCALIZAÇÃO DO MUNICÍPIO DE RONDONÓPOLIS
Rondonópolis - Cuiabá - 215,50 km



**SETOR
DISTRITO
INDUSTRIAL**

- LEGENDA: ESTRUTURAS DE ABASTECIMENTO DE ÁGUA
- PREEXISTENTES E EM FUNCIONAMENTO
 - CONSTRUÍDAS COM RECURSOS DO PAC E EM FUNCIONAMENTO
 - CONSTRUÍDAS MAS AGUARDANDO A CONCLUSÃO DE OUTRAS ETAPAS
 - ESTRUTURAS NECESSÁRIAS PARA VIABILIZAR O ABASTECIMENTO
 - ▲ ESTAÇÃO ELEVATÓRIA DE ÁGUA POTÁVEL
 - RESEVATÓRIO DE ÁGUA POTÁVEL - RAP
 - UNIDADES OPERACIONAIS - CAPTAÇÃO, ETA E SETOR OPERACIONAL



 R. José de Azevedo: 411 - Monte Líbano Rondonópolis - MT - Fone (66) 3413-0441 TEREZINHA SILVA DE SOUZA		P. 01 ÚNICA	
PROJETO: MACRO ESTRUTURAS DE ABASTECIMENTO DE ÁGUA			
OBJETIVO: ESTRUTURAS EXISTENTES / PROJETOS PAC I E PAC II			
MAPA: Mapa Única - Representação das Etapas de Obras de Abastecimento de Água			
SETOR DE OBRAS: Projeto - SANEAR			
ELABORADO: Engº Dalton M. Virgílio	DATA: JAN/2023	CLASSIFICAÇÃO: Sem Fiscal	VALOR:

2023

Legenda



SETOR
DISTRITO
INDUSTRIAL

Google Earth

Image © 2023 Airbus



500 m



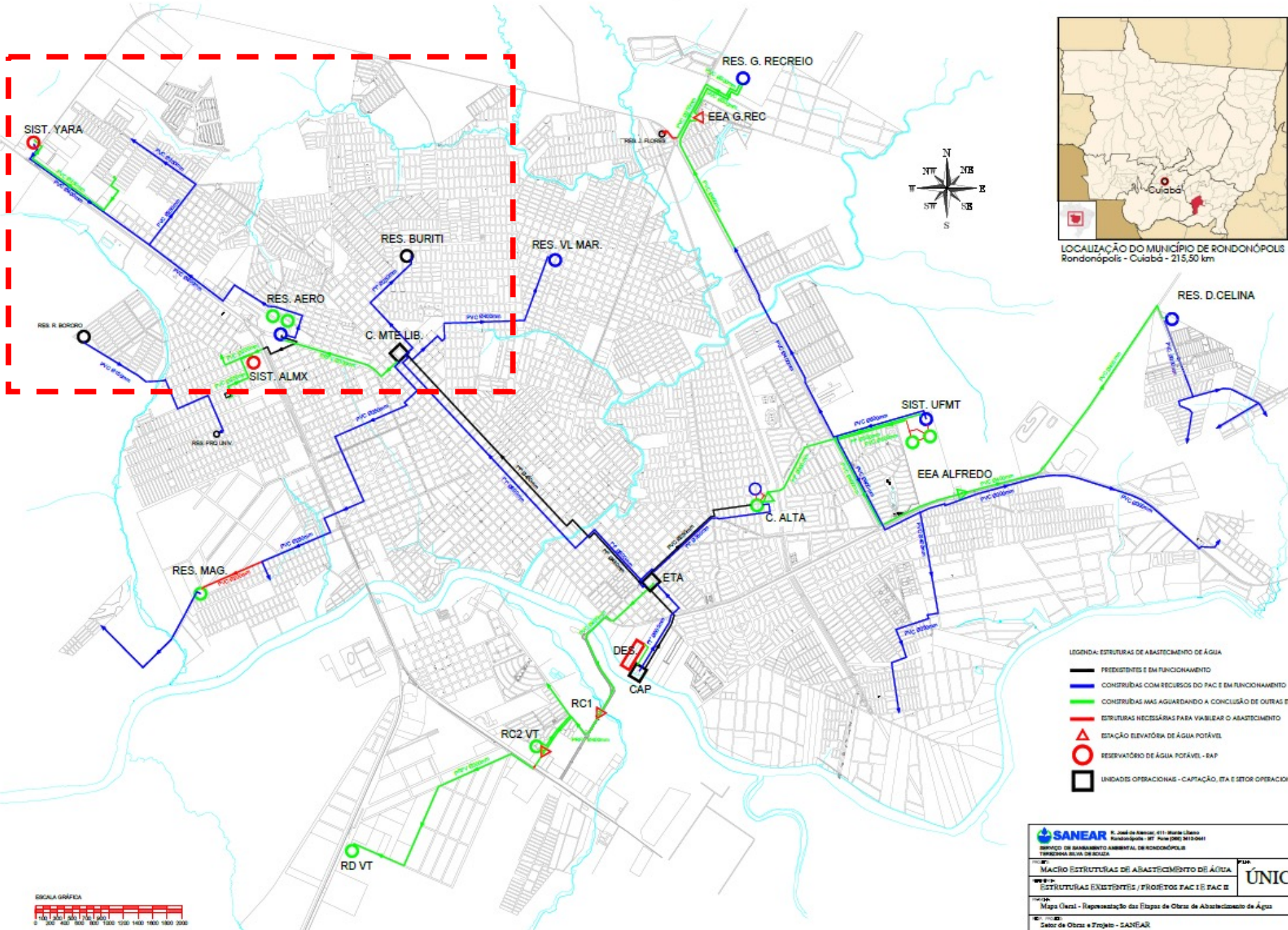

LOCALIZAÇÃO DO MUNICÍPIO DE RONDONÓPOLIS
Rondonópolis - Cuiabá - 215,50 km

**SETOR
AEROPORTO**

- LEGENDA: ESTRUTURAS DE ABASTECIMENTO DE ÁGUA
- PREEXISTENTES E EM FUNCIONAMENTO
 - CONSTRUÍDAS COM RECURSOS DO PAC E EM FUNCIONAMENTO
 - CONSTRUÍDAS MAS AGUARDANDO A CONCLUSÃO DE OUTRAS ETAPAS
 - ESTRUTURAS NECESSÁRIAS PARA VIABILIZAR O ABASTECIMENTO
 - ▲ ESTAÇÃO ELEVATÓRIA DE ÁGUA POTÁVEL
 - REZERVATÓRIO DE ÁGUA POTÁVEL - RAP
 - UNIDADES OPERACIONAIS - CAPTAÇÃO, ETA E SETOR OPERACIONAL



 R. José de Azevedo: 411 - Monte Líbano Rondonópolis - MT - Povo (066) 3415-0441 SERVIÇO DE SANEAMENTO AMBIENTAL DE RONDONÓPOLIS TEREZINHA SILVA DE SOUZA		P. 01 MACRO ESTRUTURAS DE ABASTECIMENTO DE ÁGUA		ÚNICA
P. 02 ESTRUTURAS EXISTENTES / PROJETOS PAC I E PAC II		P. 03 Mapa Única - Representação das Etapas de Obras de Abastecimento de Água		
P. 04 Sector de Obras e Projeto - SANEAR		P. 05 Engº Dalton M. Virgilio		P. 06 2023
P. 07 Setor Fiscal		P. 08 Setor		P. 09 Setor

2023

SETOR AEROPORTO

SETOR
AEROPORTO



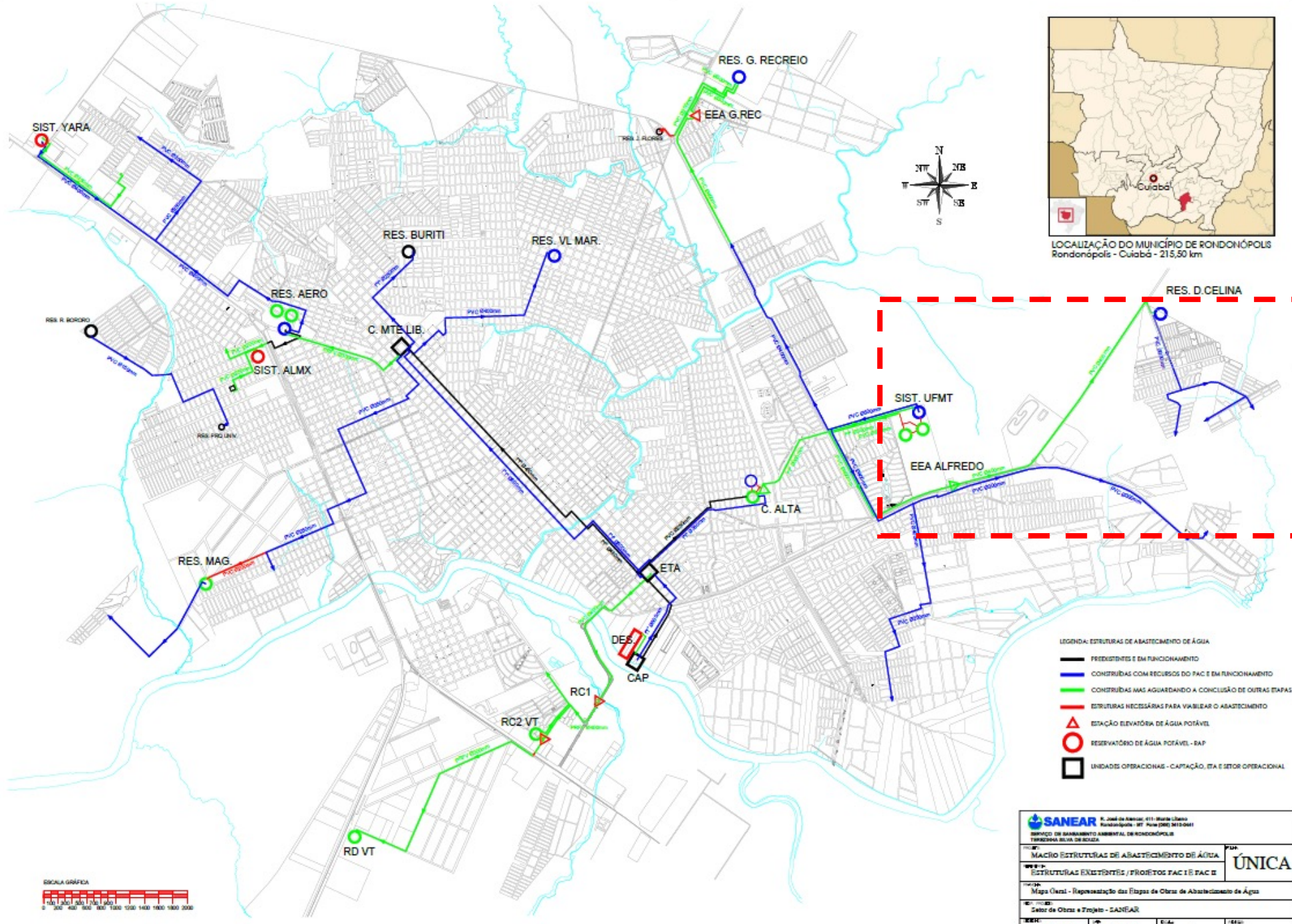

SETOR
Jrd Atlântico
Alfredo de
Castro
e
D. Celina
Bezerra

- LEGENDA: ESTRUTURAS DE ABASTECIMENTO DE ÁGUA
- PREEXISTENTES E EM FUNCIONAMENTO
 - CONSTRUÍDAS COM RECURSOS DO PAC E EM FUNCIONAMENTO
 - CONSTRUÍDAS MAS AGUARDANDO A CONCLUSÃO DE OUTRAS ETAPAS
 - ESTRUTURAS NECESSÁRIAS PARA VIABILIZAR O ABASTECIMENTO
 - ▲ ESTAÇÃO ELEVATÓRIA DE ÁGUA POTÁVEL
 - RESERVATÓRIO DE ÁGUA POTÁVEL - RAP
 - UNIDADES OPERACIONAIS - CAPTAÇÃO, ETA E SETOR OPERACIONAL



 R. José de Azevedo - 111 - Monte Líbano Rondonópolis - MT - Povo (96) 3413-0411 SERVIÇO DE SANEAMENTO AMBIENTAL DE RONDONÓPOLIS TEREZINHA SILVA DE SOUZA		PUN ÚNICA	
PROJETO: MACRO ESTRUTURAS DE ABASTECIMENTO DE ÁGUA			
OBJETIVO: ESTRUTURAS EXISTENTES / PROJETOS PAC I E PAC II			
TIPO DE MAPA: Mapa Única - Representação das Etapas de Obras de Abastecimento de Água			
SETOR DE OBRAS E PROJETO: SANEAR			
ELABORADO POR: Engº Dalton M. Virgílio	DATA: JAN/2023	CLASSIFICAÇÃO: Sem Fiscal	SITUAÇÃO:

2023

Legenda



SETOR
Jrd Atlântico
Alfredo de
Castro
e
D. Celina
Bezerra

Google Earth

Image © 2023 Airbus

2 km



Intervalo entre os anos 2005 a 2023.

QUADRO DE INVESTIMENTO DO SISTEMA DE SANEAMENTO DE RONDONÓPOLIS

CONTRATO	SISTEMA / ETAPA	RESUMO		GESTÃO DIRETOR MARCOS REIS 2005-2008		GESTÃO DIRETORA TEREZINHA 2009-2012		GESTÃO DIRETOR JEAN CARLOS 2012		GESTÃO DIRETOR THEMIS 2013-2016		GESTÃO DIRETORA TEREZINHA 2017-2020		GESTÃO DIRETOR HERMES / PAULO JOSE 2021-2023	
		VALOR CONTRATADO	VALOR INVESTIDO	EXTENSÃO EXECUTADA M	TOTAL INVESTIDO R\$	EXTENSÃO EXECUTADA M	TOTAL INVESTIDO R\$	EXTENSÃO EXECUTADA M	TOTAL INVESTIDO R\$	EXTENSÃO EXECUTADA M	TOTAL INVESTIDO R\$	EXTENSÃO EXECUTADA M	TOTAL INVESTIDO R\$	EXTENSÃO EXECUTADA M	TOTAL INVESTIDO R\$
BNDES - RONDONÓPOLIS CIDADÃO - ÁGUA		6.953.000,00	6.953.000,00		6.953.000,00										
08.2.0238.1	BNDES - ESGOTO	52.190.914,29	51.728.008,00	737,50 m	512.672,80	532.305,36 m	34.526.973,92	16.771,40 m	5.903.445,33	12.204,38 m	9.733.226,32	0,00 m	1.051.689,63	0,00 m	-
	BNDES - ÁGUA	8.521.555,98	7.540.493,09		50.840,98		6.870.642,13		63.573,02		512.454,39		42.982,57		-
0189.585-49	FGTS - DESENVOLVIMENTO INSTITUCIONAL	15.032.062,56	15.032.062,56	35.068,93 m	4.955.618,11	49.690,70 m	4.871.924,33	14.464,51 m	1.014.482,63	3.431,35 m	2.344.929,94	64,80 m	1.845.107,55	0,00 m	-
0189.586-54	FGTS - SES _ SISTEMA DE ESGOTAMENTO SANITARIO	4.594.872,62	4.573.872,59	19.165,30 m	1.508.495,10	39.077,84 m	1.767.127,72	0,00 m	25.842,24	0,00 m	601.324,18	0,00 m	671.083,35	0,00 m	-
0189.587-68	FGTS - SAA _ SISTEMA DE ABASTECIMENTO DE ÁGUA	8.530.128,20	8.336.301,05	58,4							648.564,09	1.568,93 m	1.698.970,26	0,00 m	-
0224.815-78	PAC I - ÁGUA	3.701.163,64	3.609.048,44	27,8							1.024.989,28	0,00 m	-	0,00 m	-
0224.957-92	PAC I - ÁGUA _ ETAPA 1 A 4	26.368.051,95	25.760.195,75	1,9							509.647,46	39.637,14 m	7.695.650,23	0,00 m	777.576,29
0350.807-48	PAC II - ÁGUA _ ETAPA 1 E 2 M1 e M2	47.240.458,37	41.453.433,84								10.722.949,32	19.044,50 m	22.313.506,57	4.373,75 m	8.416.977,95
0218.409-39	PAC I - ESGOTO JARDIM LUZ D'AYARA	2.092.099,48	1.787.702,93	0,00 m	12.329,64	10.628,02 m	808.694,07	8.152,99 m	413.321,60	7.790,00 m	553.357,63	0,00 m	-	0,00 m	-
0218-410-68	PAC I - ESGOTO IPANEMA	1.409.555,61	1.196.175,29	1.009,51 m	89.813,83	1.290,75 m	472.565,94	3.956,55 m	154.931,52	2.638,83 m	478.864,00	0,00 m	-	0,00 m	-
0224816-82	PAC I - ESGOTO BACIA BH	183.946,24	183.946,24		2.352,15		181.594,09								
0350.892-85	PAC II - ESGOTO _ ETAPA 1 E 2	26.329.180,89	26.049.687,12							45.872,81 m	8.879.813,00	96.965,76 m	16.442.101,83	0,00 m	727.772,29
424.424-81	PAC II - SES _ SISTEMA DE ESGOTAMENTO SANITARIO	14.192.001,72	13.703.437,73							11.773,54 m	3.178.359,04	122.764,28 m	8.760.084,74	10.725,90 m	1.764.993,95
RECURSOS PRÓPRIOS	TODO O SISTEMA	62.270.543,71	40.879.163,21				1.952.781,69		988.692,48		4.581.449,77	80.221,06 m	25.219.018,10	43.573,39 m	16.835.221,18
TOTAL		279.609.535,20	257.484.527,87	144.472,6 m	17.613.510,21	890.557,16 m	71.525.870,74	84.887,03 m	10.299.820,38	142.142,29 m	43.769.928,43	360.266,46 m	85.740.194,83	58.673,04 m	28.522.541,66

257.484.527,87

RESÍDUOS SÓLIDOS

Fechamento do lixão em 2017





O LIXO É SEU

Aprenda a separá-lo. Não desperdice a chance de cuidar do planeta.

O que é lixo?
 Qualquer material resultante de atividade humana que já não serve mais para o proprietário. Ele pode ser domiciliar, comercial, público, da saúde e até entulho de construção.

Lixo Úmido ou orgânico:
 Contempla restos de alimentos, pó de café e de chá, cascas, galhos e podas.

Lixo Seco ou inorgânico:
 Inclui resíduos feitos de papel, como embalagem longa vida, vidro, metal e plástico.

Identifique o local certo pra depositar o lixo.
 Com estas cores, você também pode fazer lixeiras seletivas em sua casa e contribuir com a coleta de lixo.

Azul Papéis	Amarelo Metais
RECICLÁVEL Sopros para cozinha, alumínio, Culinária, Cadeiras de plástico, Cadeiras de madeira, Cadeiras de alumínio, Janelas, Lâminas telefônicas, Papelão de embalagem, Resíduos.	RECICLÁVEL Sopros para cozinha, alumínio, Culinária, Cadeiras de plástico, Cadeiras de madeira, Cadeiras de alumínio, Janelas, Lâminas telefônicas, Papelão de embalagem, Resíduos.
NÃO RECICLÁVEL Não sopros para cozinha, alumínio, Culinária, Cadeiras de plástico, Cadeiras de madeira, Cadeiras de alumínio, Janelas, Lâminas telefônicas, Papelão de embalagem, Resíduos.	NÃO RECICLÁVEL Não sopros para cozinha, alumínio, Culinária, Cadeiras de plástico, Cadeiras de madeira, Cadeiras de alumínio, Janelas, Lâminas telefônicas, Papelão de embalagem, Resíduos.

Vermelho Plásticos **Verde Vidros**

RECICLÁVEL **RECICLÁVEL**

Sopros para cozinha, alumínio, Culinária, Cadeiras de plástico, Cadeiras de madeira, Cadeiras de alumínio, Janelas, Lâminas telefônicas, Papelão de embalagem, Resíduos.

NÃO RECICLÁVEL **NÃO RECICLÁVEL**

Não sopros para cozinha, alumínio, Culinária, Cadeiras de plástico, Cadeiras de madeira, Cadeiras de alumínio, Janelas, Lâminas telefônicas, Papelão de embalagem, Resíduos.

RECICLÁVEL **RECICLÁVEL**

Sopros para cozinha, alumínio, Culinária, Cadeiras de plástico, Cadeiras de madeira, Cadeiras de alumínio, Janelas, Lâminas telefônicas, Papelão de embalagem, Resíduos.

NÃO RECICLÁVEL **NÃO RECICLÁVEL**

Não sopros para cozinha, alumínio, Culinária, Cadeiras de plástico, Cadeiras de madeira, Cadeiras de alumínio, Janelas, Lâminas telefônicas, Papelão de embalagem, Resíduos.

RONDONÓPOLIS SANEAR Ambiental



Coleta Seletiva

VOCÊS SABIAM QUE SÃO DEZ CORES DA COLETA SELETIVA? MAS SÓ PRECISAMOS DE DUAS LIXEIRAS PARA FAZER A COLETA SELETIVA.

Por que separar o lixo?

A coleta seletiva é um sistema de recolhimento do lixo previamente separado na fonte geradora (residências, comércio e fábricas). Assim, é possível reutilizá-los no futuro, economizando matéria-prima, energia e água, além de reduzir a poluição ambiental, combater o desperdício e gerar renda para os catadores.

Como posso colaborar?

- Limpe as embalagens antes de jogá-las no lixo reciclável.
- Colabore com a coleta seletiva, esta ação é individual, antes de se formar um bom maior para o meio ambiente.
- Colete e o lixo reciclável em local visível e de fácil acesso aos catadores.
- Observe o dia e o turno da coleta em sua rua e deposite seu lixo reciclável devidamente embalado.

E como faço para separar na minha residência?

No dia e no período da coleta já pré estabelecida, retire e disponha para coleta, somente os materiais devidamente separados (materiais recicláveis) Acordicione seus resíduos recicláveis em qualquer saco ou caixa. Esta embalagem deverá ser utilizada para acondicionar todos os materiais recicláveis que serão descartados, e deve ser colocada em frente da residência no dia de coleta.

O que recicla? O que não recicla?

Azul Papéis	Amarelo Metais	Vermelho Plásticos	Verde Vidros
RECICLÁVEL Sopros para cozinha, alumínio, Culinária, Cadeiras de plástico, Cadeiras de madeira, Cadeiras de alumínio, Janelas, Lâminas telefônicas, Papelão de embalagem, Resíduos.	RECICLÁVEL Sopros para cozinha, alumínio, Culinária, Cadeiras de plástico, Cadeiras de madeira, Cadeiras de alumínio, Janelas, Lâminas telefônicas, Papelão de embalagem, Resíduos.	RECICLÁVEL Sopros para cozinha, alumínio, Culinária, Cadeiras de plástico, Cadeiras de madeira, Cadeiras de alumínio, Janelas, Lâminas telefônicas, Papelão de embalagem, Resíduos.	RECICLÁVEL Sopros para cozinha, alumínio, Culinária, Cadeiras de plástico, Cadeiras de madeira, Cadeiras de alumínio, Janelas, Lâminas telefônicas, Papelão de embalagem, Resíduos.
NÃO RECICLÁVEL Não sopros para cozinha, alumínio, Culinária, Cadeiras de plástico, Cadeiras de madeira, Cadeiras de alumínio, Janelas, Lâminas telefônicas, Papelão de embalagem, Resíduos.	NÃO RECICLÁVEL Não sopros para cozinha, alumínio, Culinária, Cadeiras de plástico, Cadeiras de madeira, Cadeiras de alumínio, Janelas, Lâminas telefônicas, Papelão de embalagem, Resíduos.	NÃO RECICLÁVEL Não sopros para cozinha, alumínio, Culinária, Cadeiras de plástico, Cadeiras de madeira, Cadeiras de alumínio, Janelas, Lâminas telefônicas, Papelão de embalagem, Resíduos.	NÃO RECICLÁVEL Não sopros para cozinha, alumínio, Culinária, Cadeiras de plástico, Cadeiras de madeira, Cadeiras de alumínio, Janelas, Lâminas telefônicas, Papelão de embalagem, Resíduos.

RONDONÓPOLIS SANEAR Ambiental

RESÍDUOS SÓLIDOS

UNIVERSALIZAÇÃO DA COLETA SELETIVA

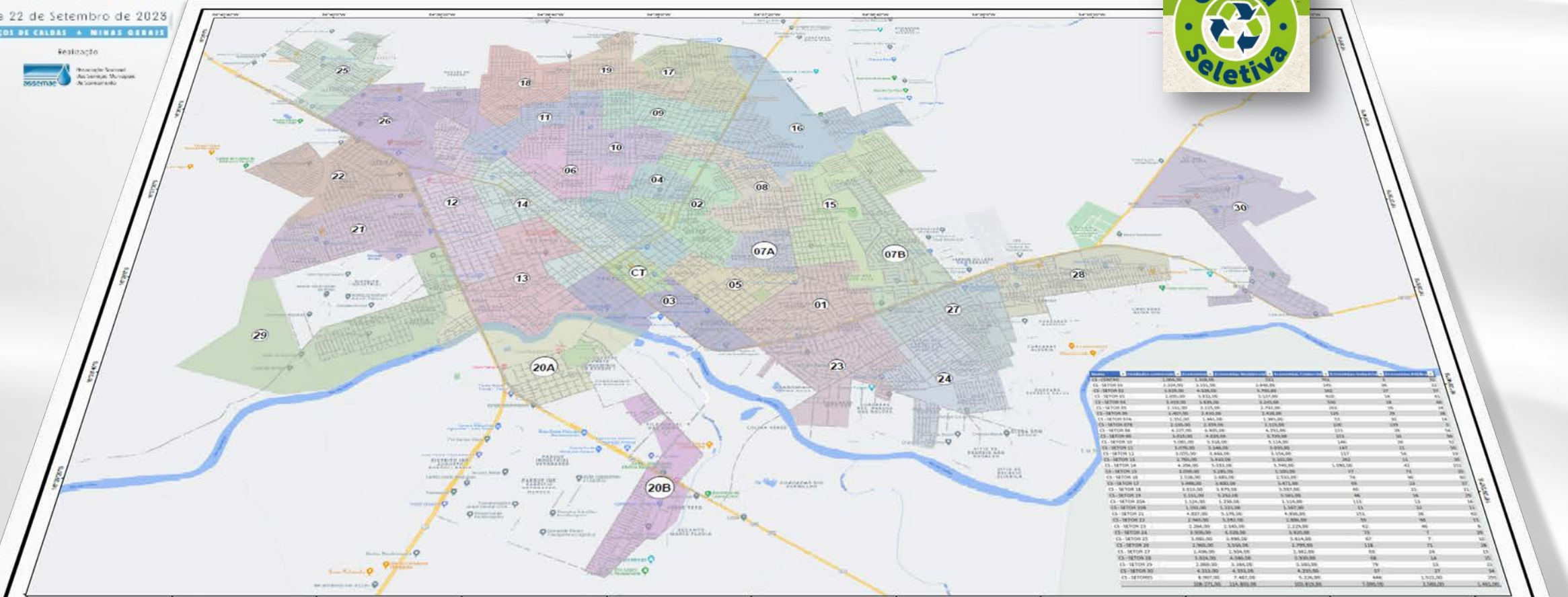

SANEAR Serviço de Saneamento Ambiental de Rondonópolis

R. José de Alencar nº411- Monte Líbano Rondonópolis - MT Fone (066) 3410-0400

Temático: **COLETA SELETIVA - ÁREAS ATENDIDAS**

Elaborado por: **Alberto Luis Ramos** Departamento: **Geo/Engenharia**

Escala: **1:18.000**

Data da Elaboração: **Junho/2023**

30 SETORES ATENDIDOS / 106.271 UCs / 114.803 Economias / 1.318,92308 Km de Vias

01 05 08 12 16 20A 23 27 CT
 02 06 09 13 17 20B 24 28
 03 07A 10 14 18 21 25 29
 04 07B 11 15 19 22 26 30

Projeto Topográfico, Memorial Pava, Planta, 30/09/2023, Plan. 01/2023, 00000003, Escala: 1:18.000, Data: 07/06/2023, Autor: L. S. Lima, U.S. Mod. 1:15



RESÍDUOS SÓLIDOS

CRIAÇÃO DE 4 ECOPONTOS

Destinação de materiais e resíduos inservíveis

ECOPONTO

O QUE PODE:

- ENTULHO DE CONSTRUÇÃO ATÉ 1 METRO CÚBICO (M³)
- GALHOS E PODAS ATÉ 1 METRO CÚBICO (M³)
- ELETRODOMÉSTICOS
- MÓVEIS INUTILIZÁVEIS/COLCHÃO
- ELETROELETRÔNICOS / RECICLÁVEIS

ONDE: Residencial Paiaguás, no final da Rio Branco;
Vila Paulista na área do antigo Clube Ipê;
Micro Distrito Industrial Anézio Pereira de Oliveira, região da Vila Operária;
Distrito Industrial, no início da Rodovia do Peixe, bairro Ana Carla.

HORÁRIO: de segunda a sábado das 7h30 as 11h30 e, das 13h00 às 17h30.

USE ECOPONTOS

ECOPONTO VILA OPERÁRIA
ECOPONTO ROD. DO PEIXE
ECOPONTO Res. PAIAGUÁS
ECOPONTO VILA PAULISTA

TELE-ATENDIMENTO: 0800-647-2442
WhatsApp SANEAR: (66) 9 9984-9090
OUVIDORIA: (66) 9 9292-4652 | 3410-0450

Rondonópolis O MELHOR saneamento do Centro-Oeste

TELE-ATENDIMENTO: 0800-647-2442
WhatsApp SANEAR: (66) 9 9984-9090
OUVIDORIA: (66) 9 9292-4652 | 3410-0450



Não sei.... Só sei que foi assim....

Obrigado... e um GRANDE ABRAÇO A TODOS !!!



SANEAR

Serviço de Saneamento Ambiental de Rondonópolis Terezinha Silva de Souza
ESSENCIAL, EFICIENTE E PÚBLICO

